

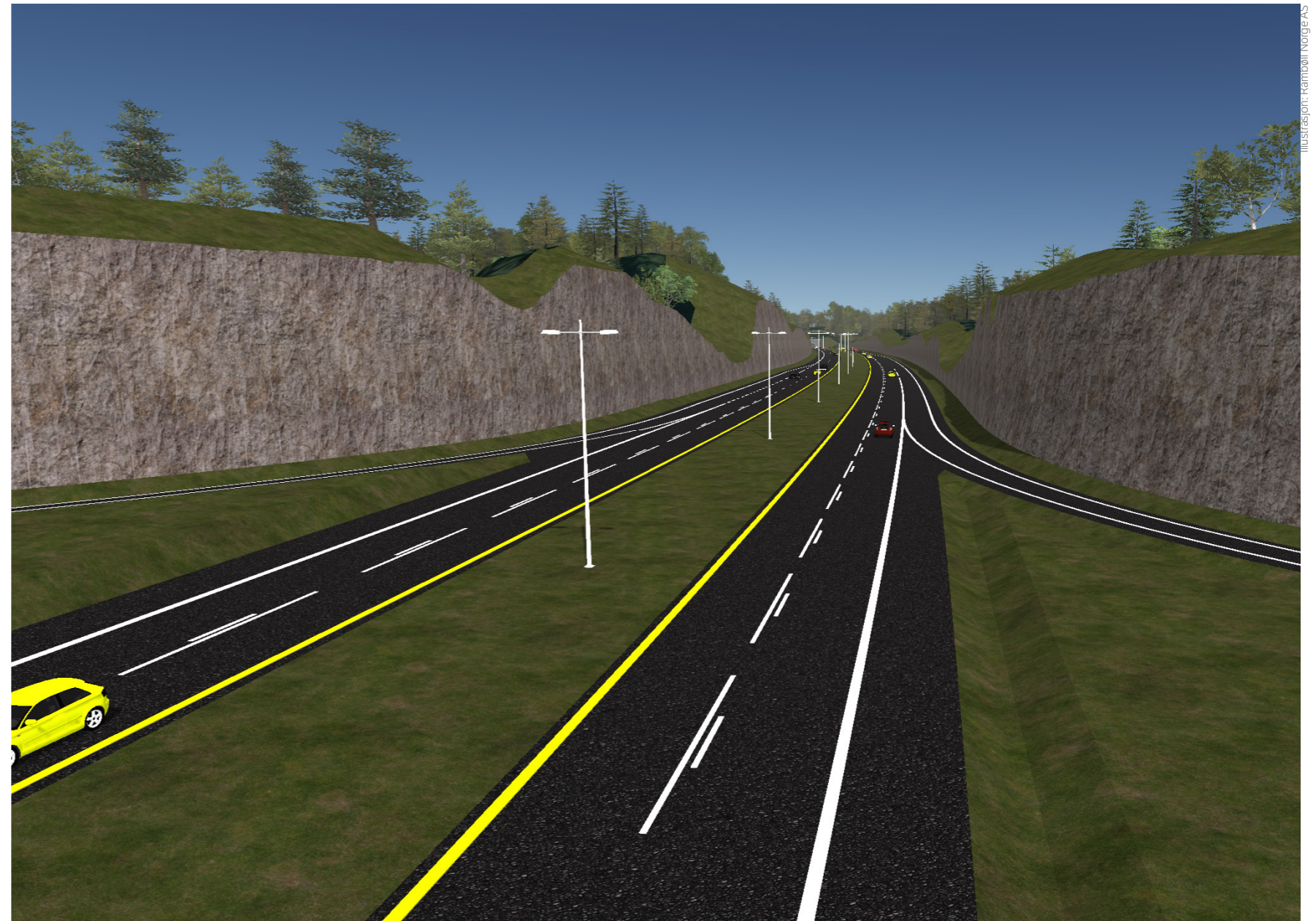

Statens vegvesen

E39 Heiane - Ådland/Nordre Tveita Kommunedelplan

Teikningshefte vedlagt planomtalen



Illustrasjon: Hambøll Norge AS



Statens vegvesen

Teikningsliste

Prosjekt: E39 Heiane – Ådland/Nordre Tveita

À jour pr. 29.03.2016

Teikn.nr	Teikningstittel	Teiknings dato	Revisjon		Merknader
			Bokstav	Dato	
B-1-001	Oversiktsteikning, alternativ 1	17.03.2016	B	17.03.2016	
B-2-001	Oversiktsteikning, alternativ 2	17.03.2016	C	17.03.2016	
B-4-001	Oversiktsteikning, alternativ 4	17.03.2016	C	17.03.2016	
B-5-001	Oversiktsteikning, alternativ 5	17.03.2016	C	17.03.2016	
C-1-001	Plan- og profildeikning ny E39, alternativ 1, profil 0 – 1500	01.06.2015			
C-1-002	Plan- og profildeikning ny E39, alternativ 1, profil 1450 – 2950	01.06.2015			
C-1-003	Plan- og profildeikning ny E39, alternativ 1, profil 2900 – 4400	01.06.2015			
C-1-004	Plan- og profildeikning ny E39, alternativ 1, profil 4100 – 5600	01.06.2015			
C-1-005	Plan- og profildeikning ny E39, alternativ 1, profil 5300 – 6800	01.06.2015			
C-1-006	Plan- og profildeikning ny E39, alternativ 1, profil 6050 – 6834	01.06.2015			
C-2-001	Plan- og profildeikning ny E39, alternativ 2, profil 0 – 1170	29.03.2016	A	29.03.2016	
C-2-002	Plan- og profildeikning ny E39, alternativ 2, profil 1100 – 2600	29.03.2016	A	29.03.2016	
C-2-003	Plan- og profildeikning ny E39, alternativ 2, profil 2550 – 3255 / 3621,103 – 4416,103	29.03.2016	A	29.03.2016	(Brot i senterlinje på dette strekket)
C-2-004	Plan- og profildeikning ny E39, alternativ 2, profil 4350 – 5850	29.03.2016	A	29.03.2016	
C-2-005	Plan- og profildeikning ny E39, alternativ 2, profil 5600 – 7100	29.03.2016	A	29.03.2016	
C-2-006	Plan- og profildeikning ny E39, alternativ 2, profil 6550 – 8050	29.03.2016	A	29.03.2016	
C-4-001	Plan- og profildeikning ny E39, alternativ 4, profil 50 – 1200	29.03.2016	A	29.03.2016	
C-4-002	Plan- og profildeikning ny E39, alternativ 4, profil 800 – 2300	29.03.2016	A	29.03.2016	(Brot i senterlinje på dette strekket)
C-4-003	Plan- og profildeikning ny E39, alternativ 4, profil 2250 – 3750	29.03.2016	A	29.03.2016	
C-4-003	Plan- og profildeikning ny E39, alternativ 4, profil 2650 – 5150	29.03.2016	A	29.03.2016	
C-5-001	Plan- og profildeikning ny E39, alternativ 5, profil 2600 – 4100	12.06.2015	A	12.06.2015	
C-5-002	Plan- og profildeikning ny E39, alternativ 4, profil 4000 – 5500	12.06.2015	A	12.06.2015	
T-001	Visualisering, illustrasjon av mogeleg vegframføring ved Djupadalen	21.10.2015			
T-002	Visualisering, illustrasjon av mogeleg vegframføring ved austlege delar av Heiane, alternativ 1 og 2	21.10.2015			
T-003	Visualisering, illustrasjon av mogeleg vegframføring ved austlege delar av Heiane, alternativ 4 og 5	21.10.2015			
T-004	Visualisering, illustrasjon av mogeleg vegframføring forbi Landåsen, alternativ 1 og 2	21.10.2015			
T-005	Visualisering, illustrasjon av mogeleg vegframføring forbi Landåsen, alternativ 4 og 5	21.10.2015			
T-006	Visualisering, illustrasjon av mogeleg vegframføring forbi Lønningsåsen, alternativ 1 og 2	21.10.2015			
T-007	Visualisering, illustrasjon av mogeleg vegframføring forbi Lønningsåsen, alternativ 4 og 5	21.10.2015			
T-008	Visualisering, illustrasjon av mogeleg vegframføring forbi Ådland, lik framføring for alle alternativ	21.10.2015			

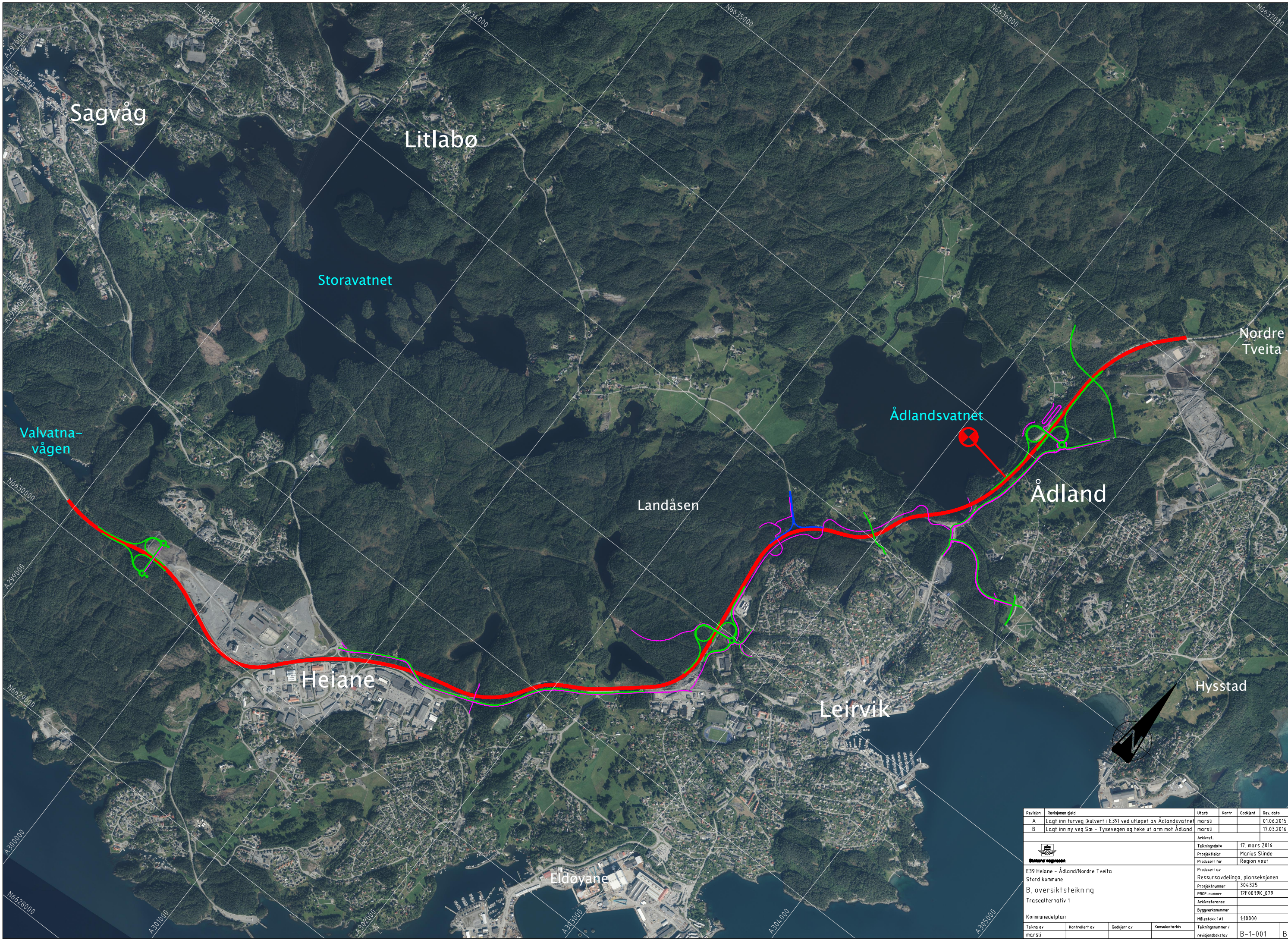

Revisjon	Revisjonen gjeld	Utarb	Kontr	Godkjent	Rev. dato
A	Lagt inn turveg (kulvert i E39) ved utløpet av Ådlandsvatnet	marsli			01.06.2015
B	Lagt inn ny veg Sæ - Tysevegen og teke ut arm mot Ådland	marsli			17.03.2016

		Arkivref. Tekningsdato Prosjektleder Produsert for	17. mars 2016 Marius Stinde Region vest
E39 Heiane - Ådland/Nordre Tveita Stord kommune		Produsert av Ressursavdelinga, planseksjonen	
B, oversiktsteikning Trasealternativ 1		Prosjektnummer PROF-nummer Arkivreferanse Byggesaksnummer	304325 12E0039K_079
Kommunedelplan		Målestokk i A1	1:10000
Tekna av marsli	Kontrollert av	Godkjent av	Konsulentarkiv Tekningsnummer / revisjonsbokstav
			B-1-001 B

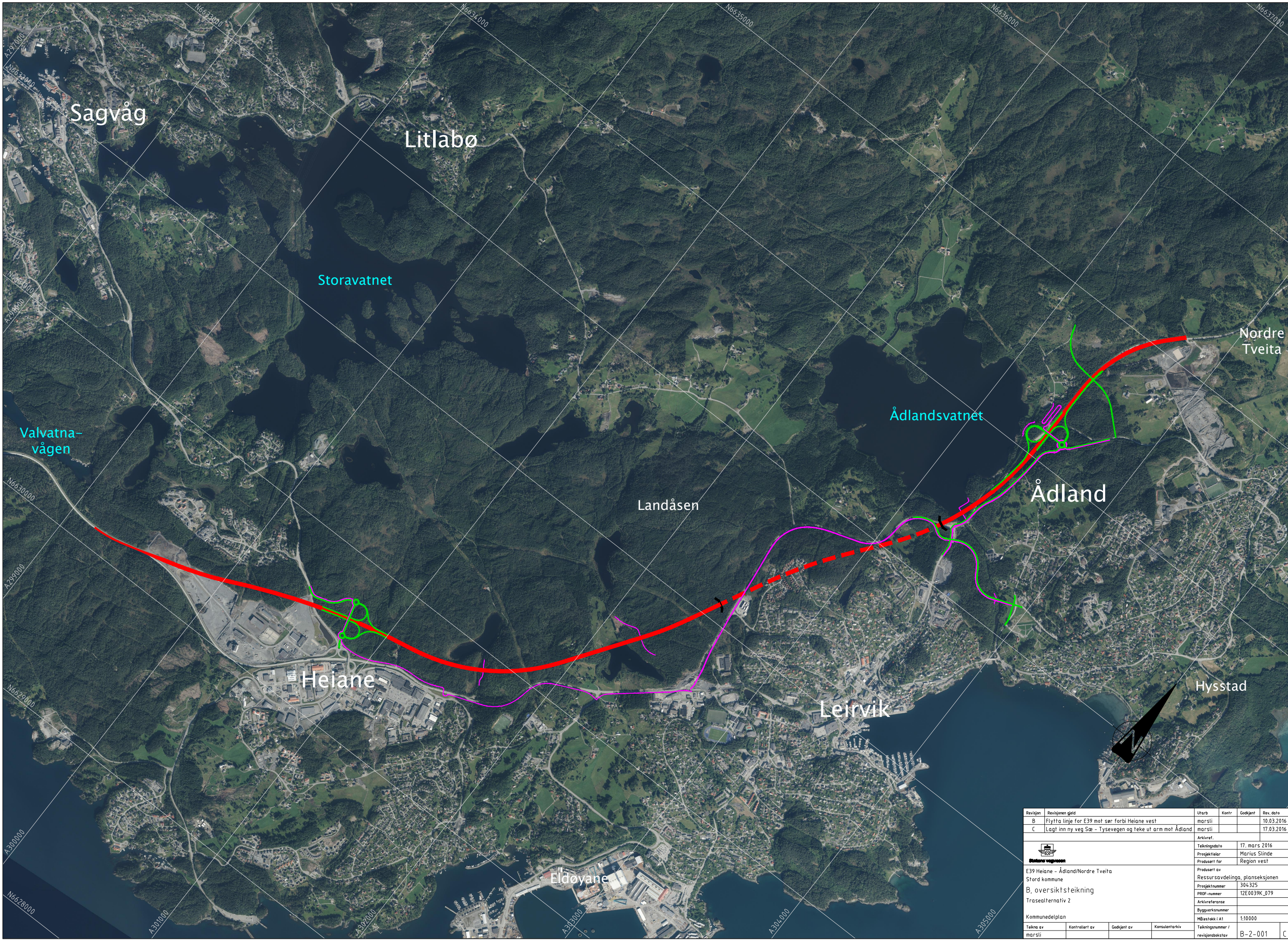

Revisjon	Revisjonen gjeld	Utarb	Kontr	Godkjent	Rev. dato
B	Flytta linje for E39 mot sør forbi Heiane vest	marsli			10.03.2016
C	Lagt inn ny veg Sør - Tysevegen og teke ut arm mot Ådland	marsli			17.03.2016

		Arkivref. Tekningsdato Prosjektleder Produsert for	 17. mars 2016 Marius Stinde Region vest
E39 Heiane - Ådland/Nordre Tveita Stord kommune		Produsert av Ressursavdelinga, planseksjonen	
B, oversiktsteikning Trasealternativ 2		Prosjektnummer PROF-nummer Arkivreferanse	
Kommunedelplan		Byggesaksnummer Målestokk i A1	
Tekna av marsli	Kontrollert av	Godkjent av	Konsulentarkiv Tekningsnummer / revisjonsbokstav
			B-2-001 C

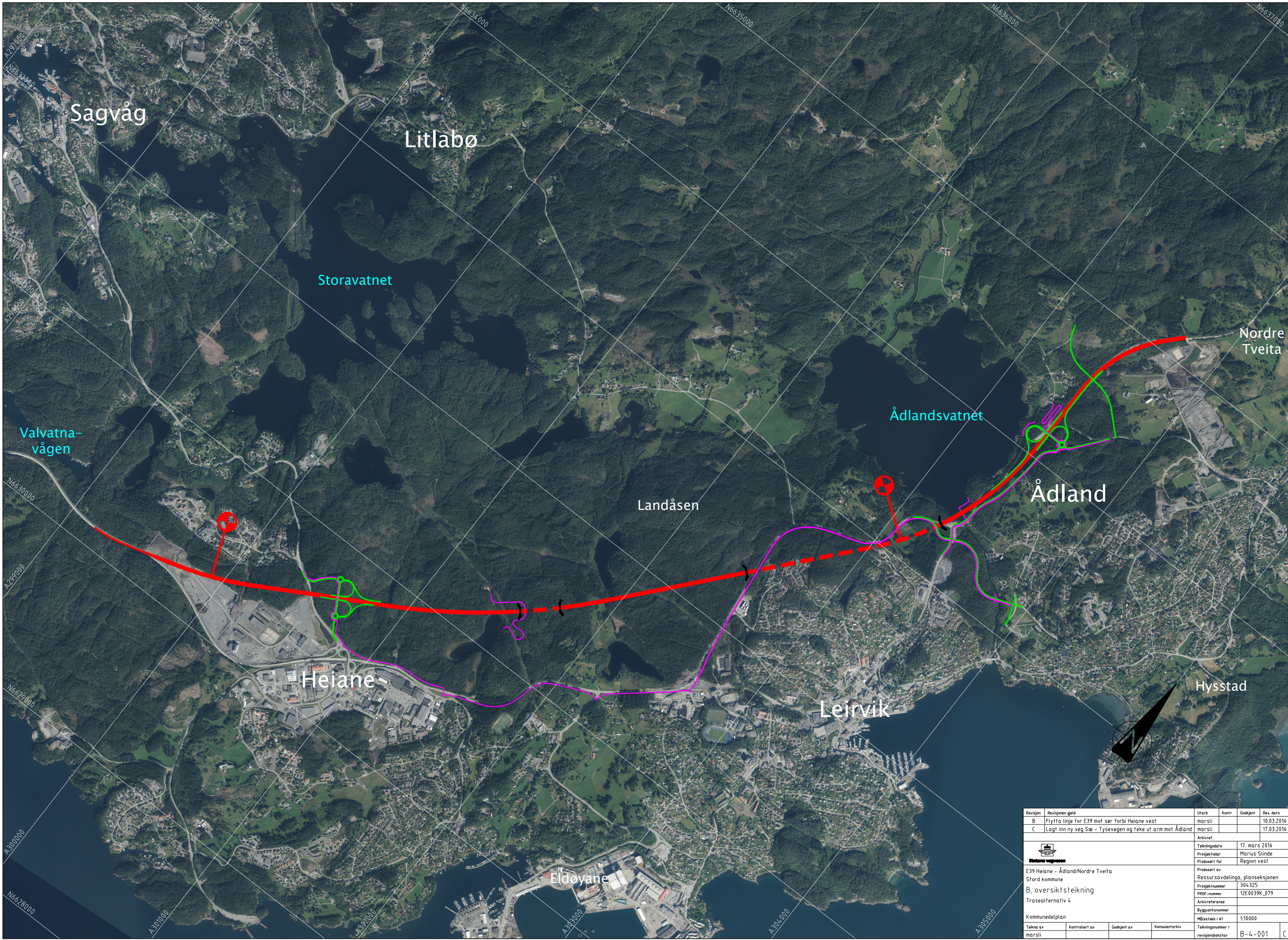

Sagvåg

Litlabø

Storavatnet

Valvatna-
vågen

Ådlandsvatnet

Nordre
Tveita

Landåsen

Ådland

Heiane

Hysstad

Leirvik

Eldøyane

Revisjon	Revisjonen gjeld	Utarb	Kontr	Godkjent	Rev. dato
B	Flytta linje for E39 mot sør forbi Heiane vest	marsli			10.03.2016
C	Lagt inn ny veg Sør - Tysevegen og teke ut arm mot Ådland	marsli			17.03.2016

		Arkivref. Tekningsdato Prosjektleder Produsert for	17. mars 2016 Marius Stinde Region vest
E39 Heiane - Ådland/Nordre Tveita Stord kommune		Produsert av Ressursavdelinga, planseksjonen	
B, oversiktsteikning Trasealternativ 4		Prosjektnummer PROF-nummer	304325 12E0039K_079
Kommunedelplan		Arkivreferanse Byggesaksnummer	Målestokk i A1 1:10000
Tekna av marsli	Kontrollert av	Godkjent av	Konsulentarkiv Tekningsnummer / revisjonsbokstav
			B-4-001 C

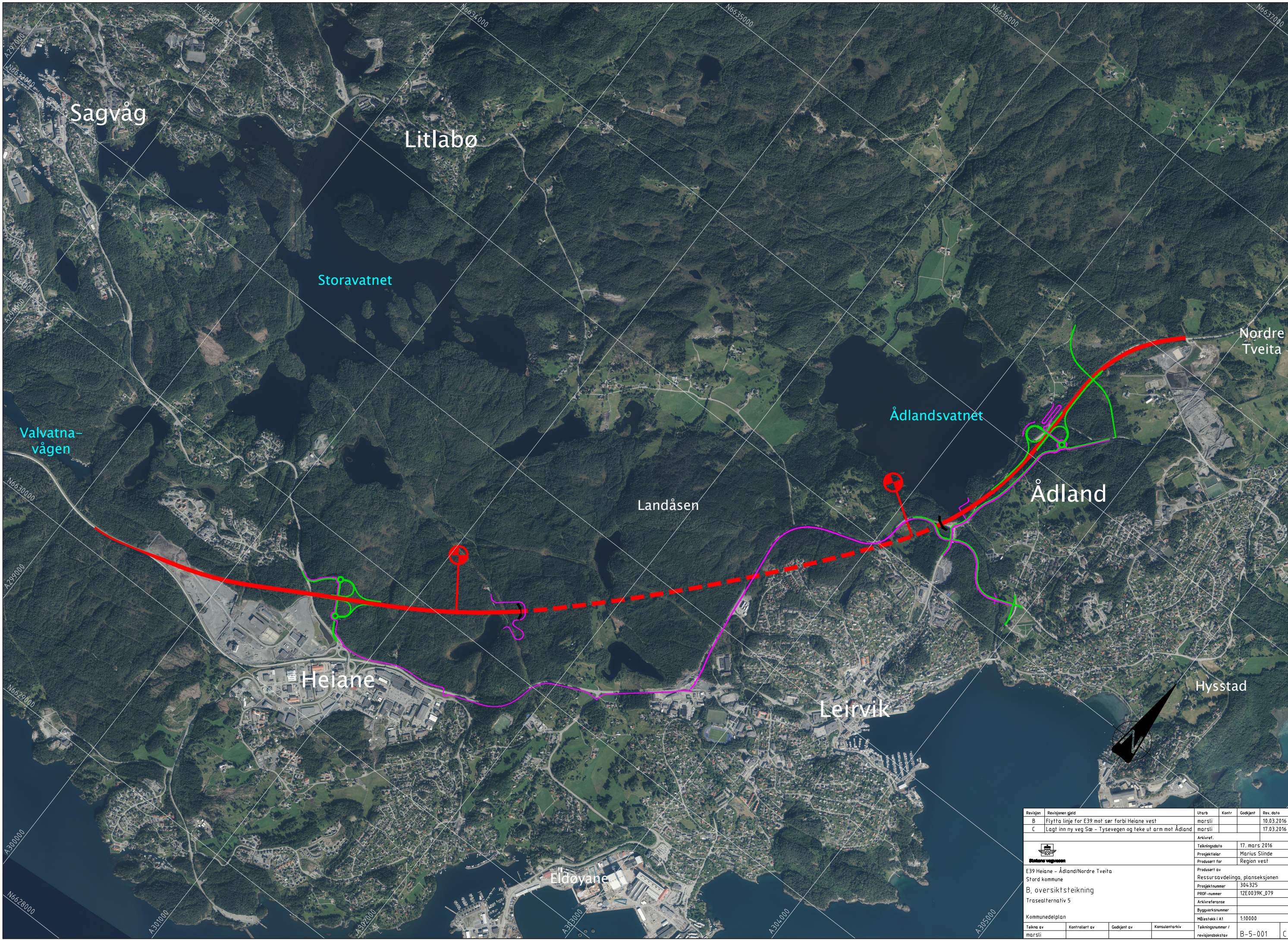

Revisjon	Revisjonen gjeld	Utarb	Kontr	Godkjent	Rev. dato
B	Flytta linje for E39 mot sør forbi Heiane vest	marsli			10.03.2016
C	Lagt inn ny veg Sør - Tysevegen og teke ut arm mot Ådland	marsli			17.03.2016
Arkivref.					
Tilleggsdato					17. mars 2016
Prosjektleder					Marius Stinde
Prosjekt for					Region vest
Produert av					
Ressursavdelinga, planseksjonen					
Prosjektnummer					304325
PROF-nummer					12E0039K_079
Arkivreferanse					
Byggesaksnummer					
Målestokk i A1					1:10000
Tilteke av		Kontrollert av		Godkjent av	
marsli				Konsulentarkiv	
Tilleggsnummer / revisjonsbokstav					B-5-001
					C

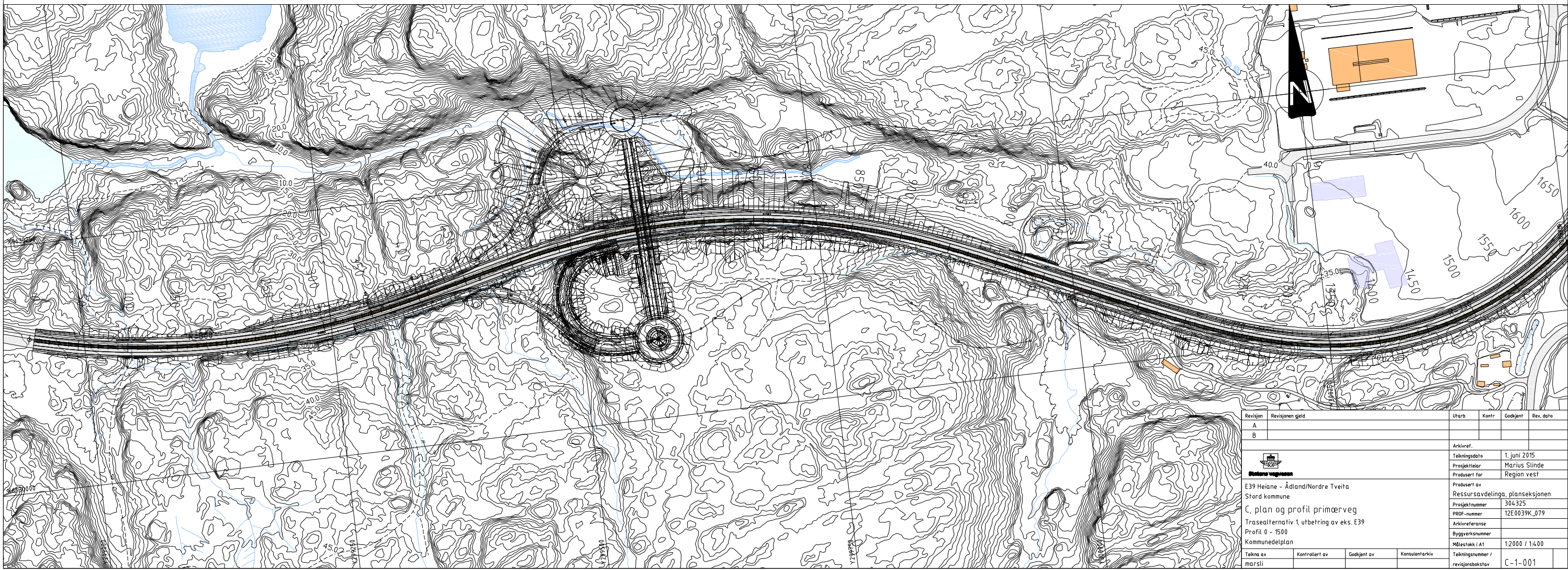
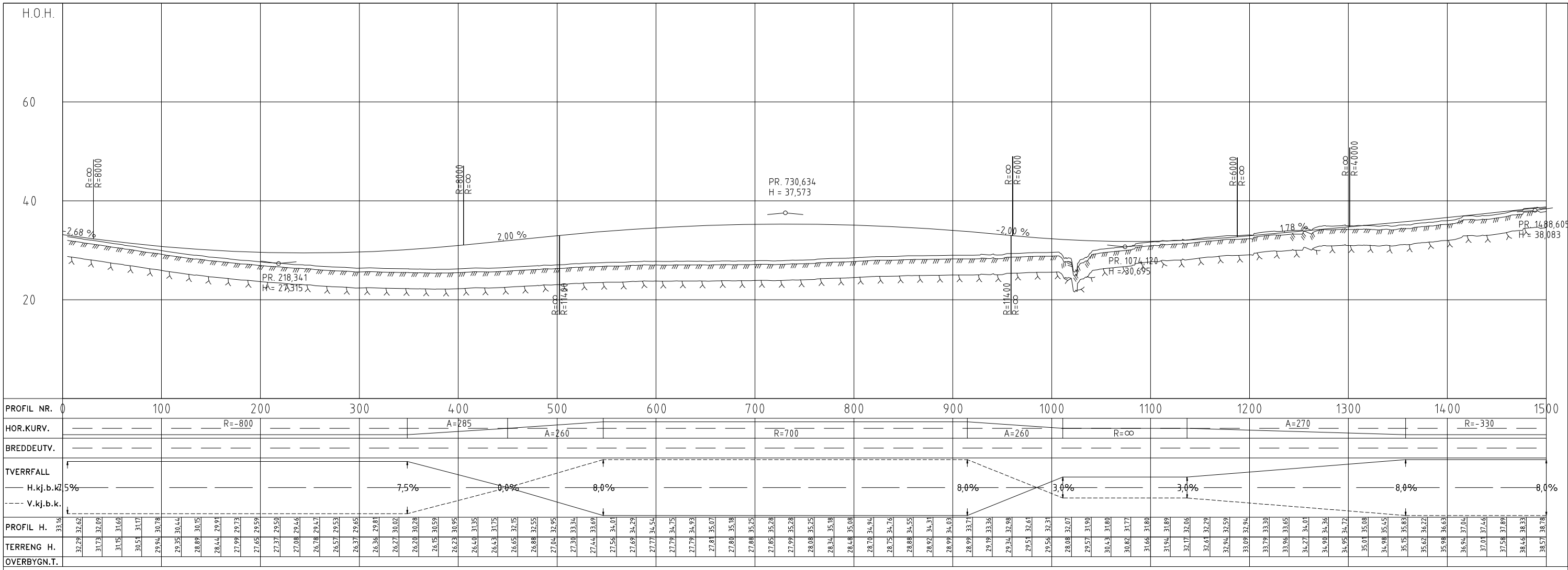

Revisjon	Revisjonen gjeld	Utarb	Kontr	Godkjent	Rev. data
A					
B					

E39 Heiane - Ådland/Nordre Tveita Stord kommune C, plan og profil primærveg Trasealternativ 1, utbetring av eks. E39 Profil 0 - 1500 Kommunedelplan	Arkivref. Tekningsdato: 1. juni 2015 Prosjektleder: Marius Stinde Produsert for: Region vest Produsert av: Ressurssavdelinga, planseksjonen Prosjektnummer: 304325 PROF-nummer: 12E0039K_079 Arkivreferanse Byggesaksnummer Målestokk i A1: 1:2000 / 1:400 Tekning av marsli Kontrollert av Godkjent av Konsulentarkiv Tekningsnummer / revisjonsboksnavn: C-1-001
--	--

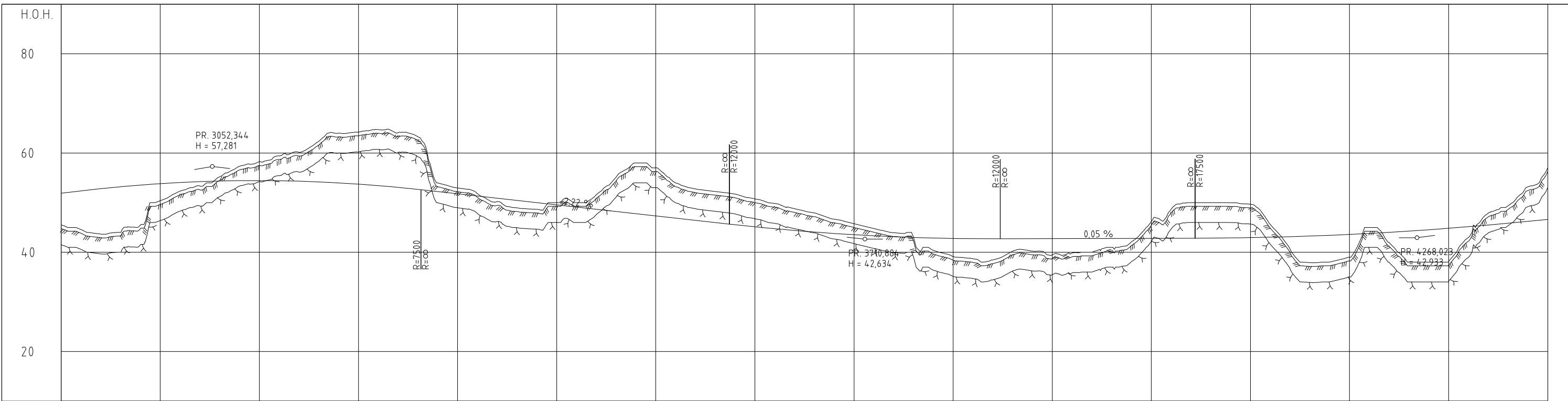

PROFIL NR	2900	3000	3100	3200	3300	3400	3500	3600	3700	3800	3900	4000	4100	4200	4300	4400																																																																																																																																								
HOR. KURV.	A=220	R=500		A=220	A=190	R=375	A=190	A=260	R=700	A=260	R=∞		A=190	R=375		A=190																																																																																																																																								
BREDEDEUTV.	-----																																																																																																																																																							
TVERRFALL	-----																																																																																																																																																							
H.kj.b.k.	8,0%																																																																																																																																																							
V.kj.b.k.	-----																																																																																																																																																							
PROFIL H.	44,57	43,68	44,00	45,50	50,38	53,88	57,31	54,06	53,32	54,24	55,22	54,36	57,33	54,43	58,22	54,45	59,44	54,41	60,14	54,32	62,37	54,18	63,99	53,98	64,18	53,73	64,70	53,43	64,10	53,07	63,27	52,66	53,96	52,22	57,95	51,77	51,82	51,33	50,72	50,88	48,96	50,44	48,63	49,99	50,00	49,55	50,00	49,10	51,60	48,66	55,16	48,27	58,00	47,77	57,00	47,32	53,98	46,88	52,76	46,44	52,23	45,99	51,73	45,55	50,75	45,13	49,83	44,74	48,77	44,39	47,92	44,07	46,67	43,79	45,74	43,54	44,78	43,32	43,93	43,13	43,08	42,88	40,70	42,86	39,14	42,78	38,71	42,72	38,44	42,71	40,21	42,71	40,24	42,73	39,45	42,74	39,84	42,75	40,00	42,76	41,00	42,77	42,10	42,78	46,19	42,79	48,69	42,80	50,00	42,81	50,00	42,83	49,99	42,87	49,68	42,93	45,60	43,02	40,65	43,13	37,91	43,26	38,01	43,44	39,00	43,59	45,00	43,79	41,94	44,01	38,00	44,26	38,00	44,53	38,14	44,82	42,98	45,13	47,89	45,47	49,37	45,83	53,18	46,22	57,03	46,62						
TERRENG H.	45,57	45,88	44,57	43,88	43,68	43,87	44,00	43,21	45,50	53,55	50,38	53,88	57,31	54,06	53,32	54,24	55,22	54,36	57,33	54,43	58,22	54,45	59,44	54,41	60,14	54,32	62,37	54,18	63,99	53,98	64,18	53,73	64,70	53,43	64,10	53,07	63,27	52,66	53,96	52,22	57,95	51,77	51,82	51,33	50,72	50,88	48,96	50,44	48,63	49,99	50,00	49,55	50,00	49,10	51,60	48,66	55,16	48,27	58,00	47,77	57,00	47,32	53,98	46,88	52,76	46,44	52,23	45,99	51,73	45,55	50,75	45,13	49,83	44,74	48,77	44,39	47,92	44,07	46,67	43,79	45,74	43,54	44,78	43,32	43,93	43,13	43,08	42,88	40,70	42,86	39,14	42,78	38,71	42,72	38,44	42,71	40,21	42,71	40,24	42,73	39,45	42,74	39,84	42,75	40,00	42,76	41,00	42,77	42,10	42,78	46,19	42,79	48,69	42,80	50,00	42,81	50,00	42,83	49,99	42,87	49,68	42,93	45,60	43,02	40,65	43,13	37,91	43,26	38,01	43,44	39,00	43,59	45,00	43,79	41,94	44,01	38,00	44,26	38,00	44,53	38,14	44,82	42,98	45,13	47,89	45,47	49,37	45,83	53,18	46,22	57,03	46,62
OVERBYGN.T.	-----																																																																																																																																																							

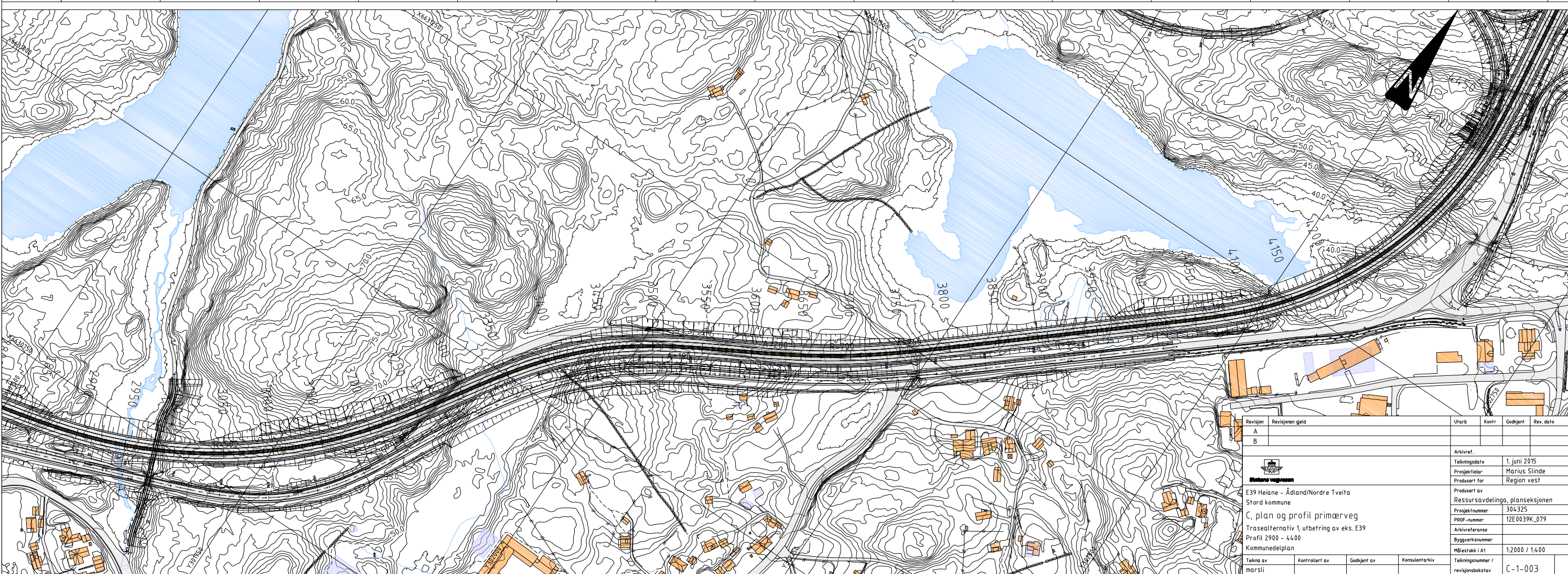

Revisjon	Revisjons gjeld	Utarb	Kontr	Godkjent	Rev. data
A					
B					

Arkivref.
 Tegningsdato: 1. juni 2015
 Prosjektleder: Marius Stinde
 Produsert for: Region vest
 Produsert av: Ressursavdelinga, planseksjonen
 Prosjektnummer: 304325
 PROF-nummer: 12E0039K_079
 Arkivreferanse
 Byggesaksnummer
 Målestokk i A1: 1:2000 / 1:400
 Tegningens / revisjonsnummer / revisjonsboksnavn: C-1-003

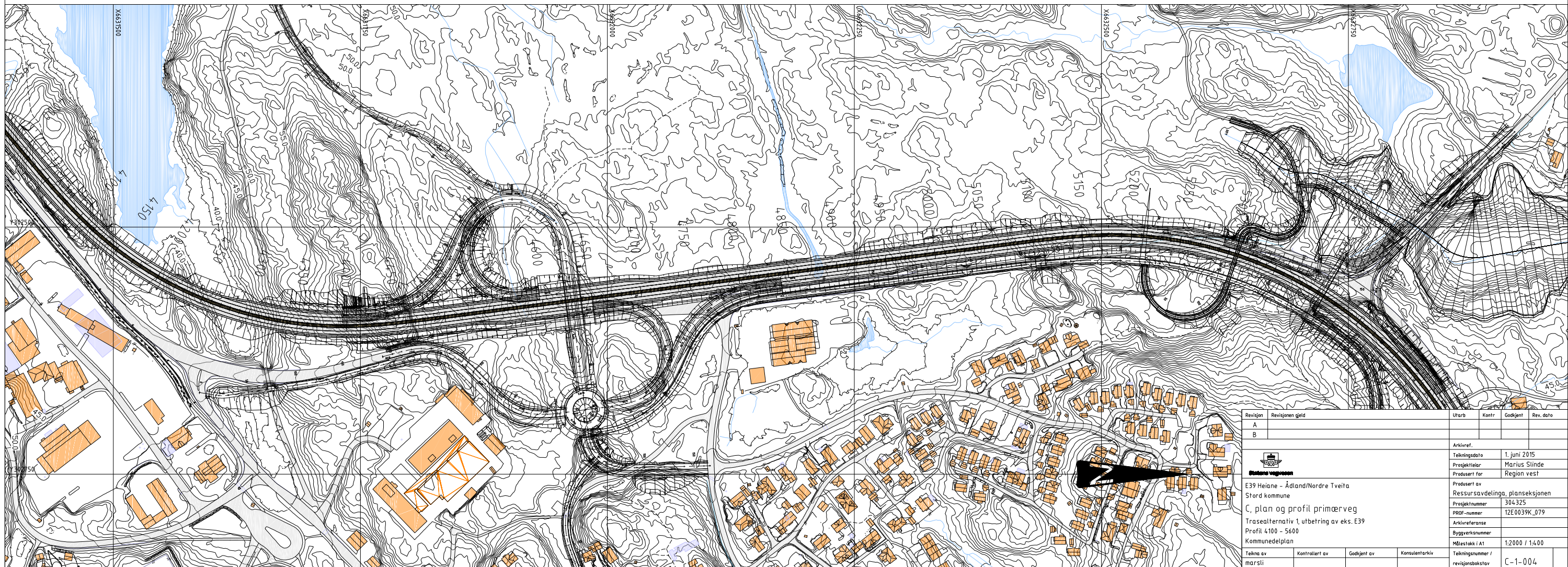
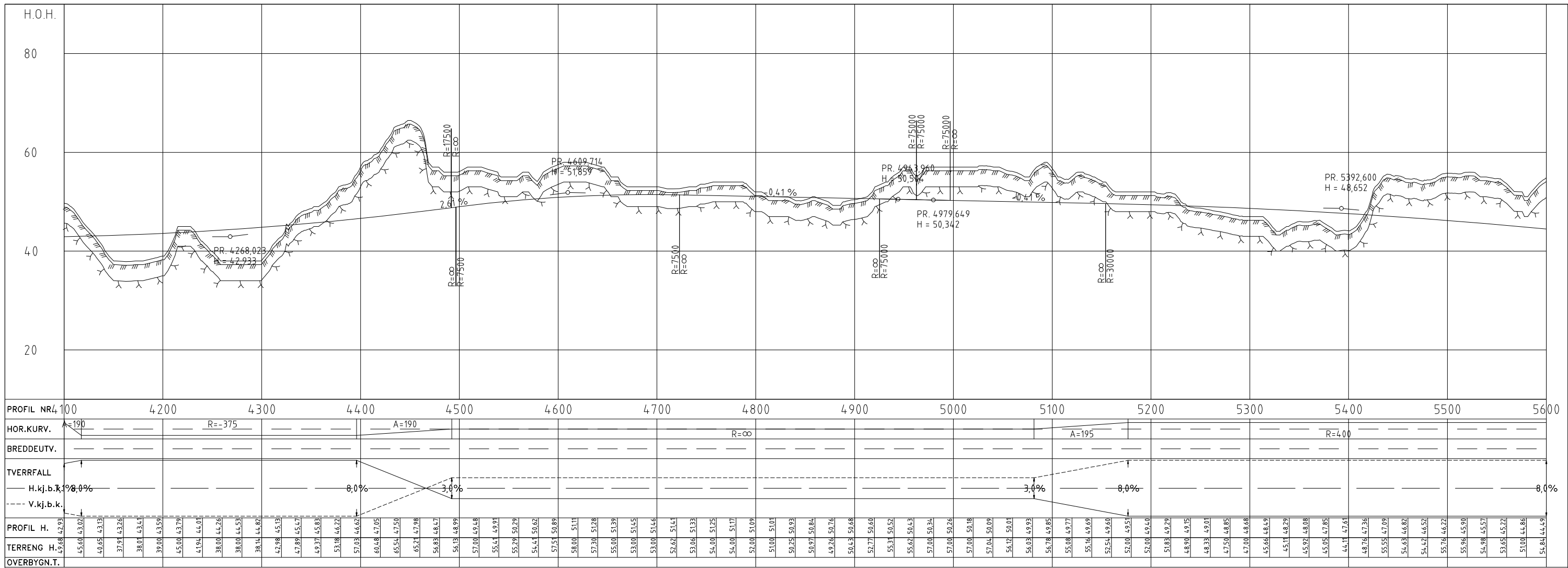

Revisjon	Revisjonen gjeld	Utdr.	Kontr.	Godkjent	Rev. data
A					
B					

Arkivref.	
Tekningsdato	1. juni 2015
Prosjektleder	Marius Stinde
Prosjekt for	Region vest
Prosjekt av	
Ressurssavdelinga, planseksjonen	
Prosjektnummer	304325
PROF-nummer	12E0039K_079
Arkivreferanse	
Byggesaksnummer	
Målestokk i A1	1:2000 / 1:400
Tekna av	Kontrollert av
marsti	
Godkjent av	Konsulentarkiv
Tekningsnummer / revisjonsbokstav	C-1-004

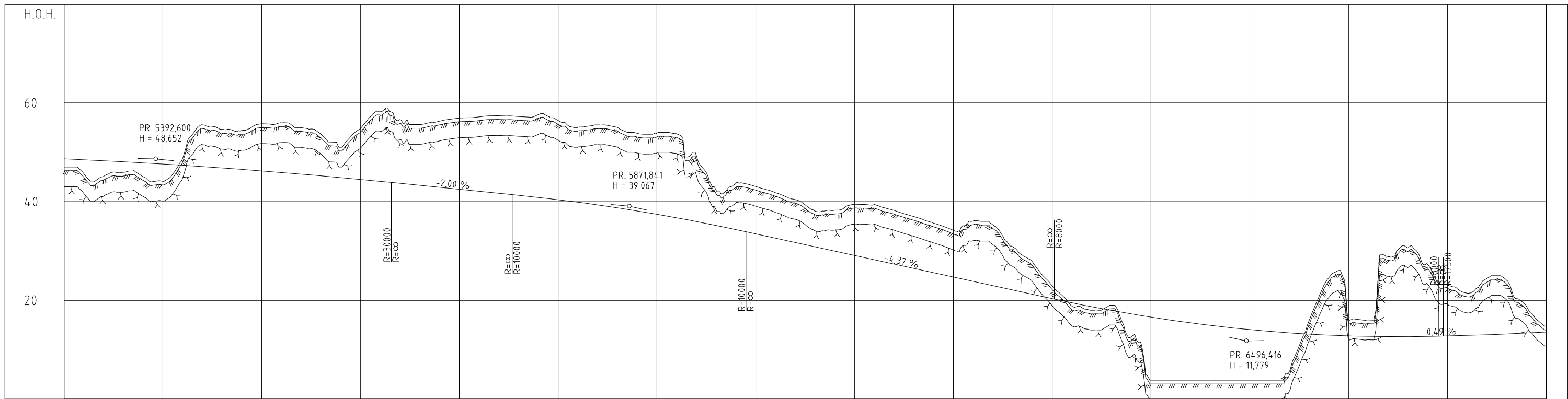

PROFIL NR	5300	5400	5500	5600	5700	5800	5900	6000	6100	6200	6300	6400	6500	6600	6700	6800																																																																																																																																								
HOR.KURV.			R=400		A=195	A=165		R=-300	A=165	A=165	R=300	A=165	A=260			A=475																																																																																																																																								
BREDEUTV.																																																																																																																																																								
TVERRFALL					8,0%	0,0%	0,0%	0,0%	0,0%	0,0%	0,0%	0,0%	8,0%		8,0%	3,8%																																																																																																																																								
H.kj.b.k.																																																																																																																																																								
V.kj.b.k.																																																																																																																																																								
PROFIL H.	47,00	48,68	45,66	48,49	45,11	48,29	45,92	48,08	45,05	47,85	44,11	47,61	48,76	47,36	55,55	47,09	54,63	46,82	54,42	46,52	55,76	46,22	55,96	45,90	54,98	45,57	53,65	45,22	51,00	44,86	54,84	44,49	58,20	44,10	56,59	43,70	55,61	43,30	56,28	42,90	56,94	42,50	57,16	42,10	57,40	41,70	57,28	41,30	57,16	40,87	56,43	40,40	55,06	39,88	55,53	39,33	55,02	38,74	53,84	38,10	53,89	37,43	53,73	36,72	49,27	35,96	42,28	35,17	43,72	34,34	43,07	33,47	41,82	32,59	40,40	31,72	38,08	30,85	38,23	29,97	39,43	29,10	39,39	28,22	38,20	27,35	36,96	26,48	35,65	25,60	34,18	24,73	36,08	23,86	35,29	22,98	30,86	22,11	27,81	21,23	22,94	20,36	18,83	19,57	18,00	18,70	19,00	17,95	12,51	17,24	3,82	16,59	3,82	15,99	3,82	15,43	3,82	14,93	3,82	14,48	3,82	14,07	3,82	13,72	5,56	13,41	15,90	13,16	24,61	12,96	16,21	12,80	16,02	12,70	28,86	12,65	30,65	12,64	27,27	12,69	23,17	12,78	21,47	12,88	24,43	13,03	24,03	13,19	18,78	13,37	14,69	13,58
TERRENG H.																																																																																																																																																								
OVERBYGN.T.																																																																																																																																																								

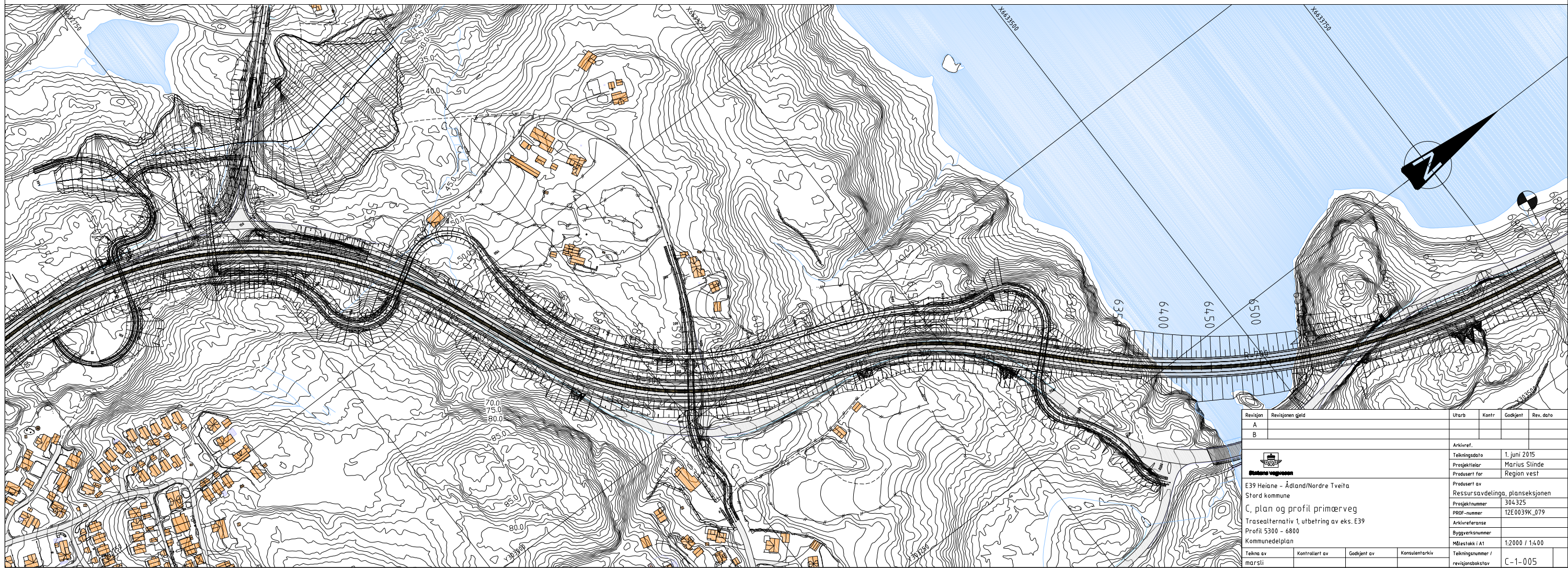

Revisjon	Revisjon gjeld	Utarb	Kontr	Godkjent	Rev. dato
A					
B					
		Arkivref. Tegningsdato 1. juni 2015 Prosjektleder Marius Stinde Produsert for Region vest			
E39 Heiane - Ådland/Nordre Tveita Stord kommune		Produsert av Ressursavdelinga, planseksjonen Prosjektnummer 304325 PROF-nummer 12E0039K_079 Arkivreferanse			
C, plan og profil primærveg Trasealternativ 1, utbetring av eks. E39 Profil 5300 - 6800 Kommunedelplan		Byggesaksnummer Målestokk i A1 1:2000 / 1:400			
Tekna av marsli	Kontrollert av	Godkjent av	Konsulentarkiv		Tegningsnummer / revisjonsboksnavn
					C-1-005

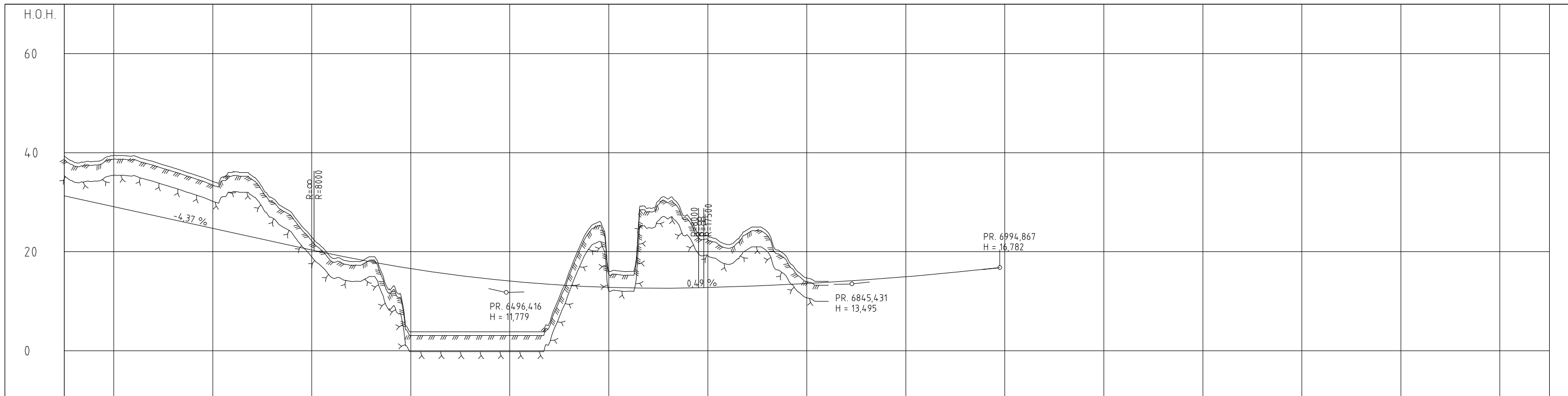

PROFIL NR	6050	6100	6200	6300	6400	6500	6600	6700	6800	6900	7000	7100	7200	7300	7400	7500	7550		
HOR.KURV.	A=165		R=300		A=165		A=260		R=700		A=475		R=1700		A=565		R=∞		
BREDDUUTV.																			
TVERRFALL			0,0%		0,0%		0,0%		8,0%		0,0%						3,2%		
H.kj.b.k.	-4,37%		0,0%		0,0%		0,0%		8,0%		0,0%						3,2%		
V.kj.b.k.	-4,37%		0,0%		0,0%		0,0%		8,0%		0,0%						3,2%		
PROFIL H.	31,78	30,65	29,97	29,10	28,22	27,35	26,48	25,60	24,73	23,86	22,98	22,11	21,23	20,36	19,48	18,61	17,73	16,86	
TERRENG H.	38,08	38,23	39,43	39,39	38,70	36,96	35,65	34,18	32,91	31,83	30,88	30,86	27,81	27,94	22,94	18,83	18,09	19,01	17,95
OVERBYGN.T.																			

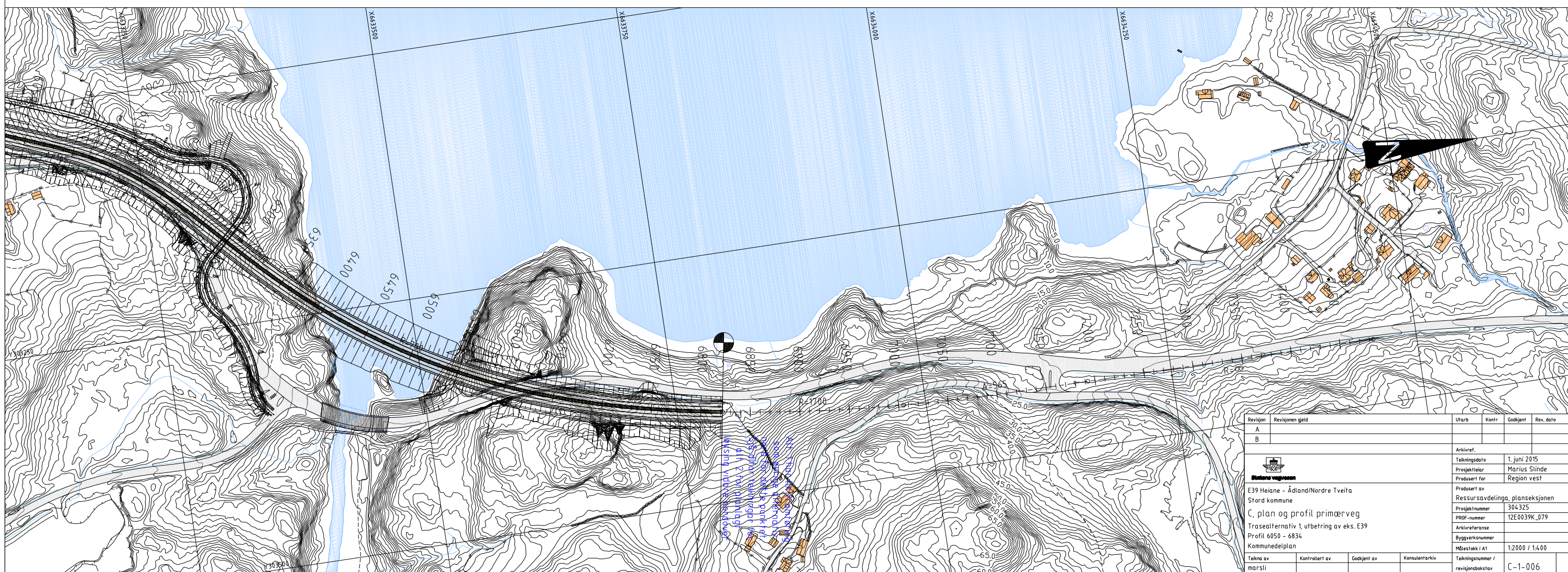

Revisjon	Revisjonen gjeld	Utarb.	Kontr.	Godkjent	Rev. data
A					
B					
Stora vagnveien E39 Heiane - Ådland/Nordre Tveita Stord kommune C, plan og profil primærveg Trasealternativ 1, utbetring av eks. E39 Profil 6050 - 6834 Kommunedelplan		Ankieref. Tegningsdato 1. juni 2015 Prosjektør Marius Stinde Produsert for Region vest Produsert av Ressursavdelinga, planseksjonen Prosjektnummer 304325 PROF-nummer 12E0039K_079 Arkivreferanse Byggesaksnummer Målestokk i A1 1:2000 / 1:400 Tegna av marsli Kontrollert av Godkjent av Konsulentarkiv Tegningsnummer / revisjonsboksnavn C-1-006			

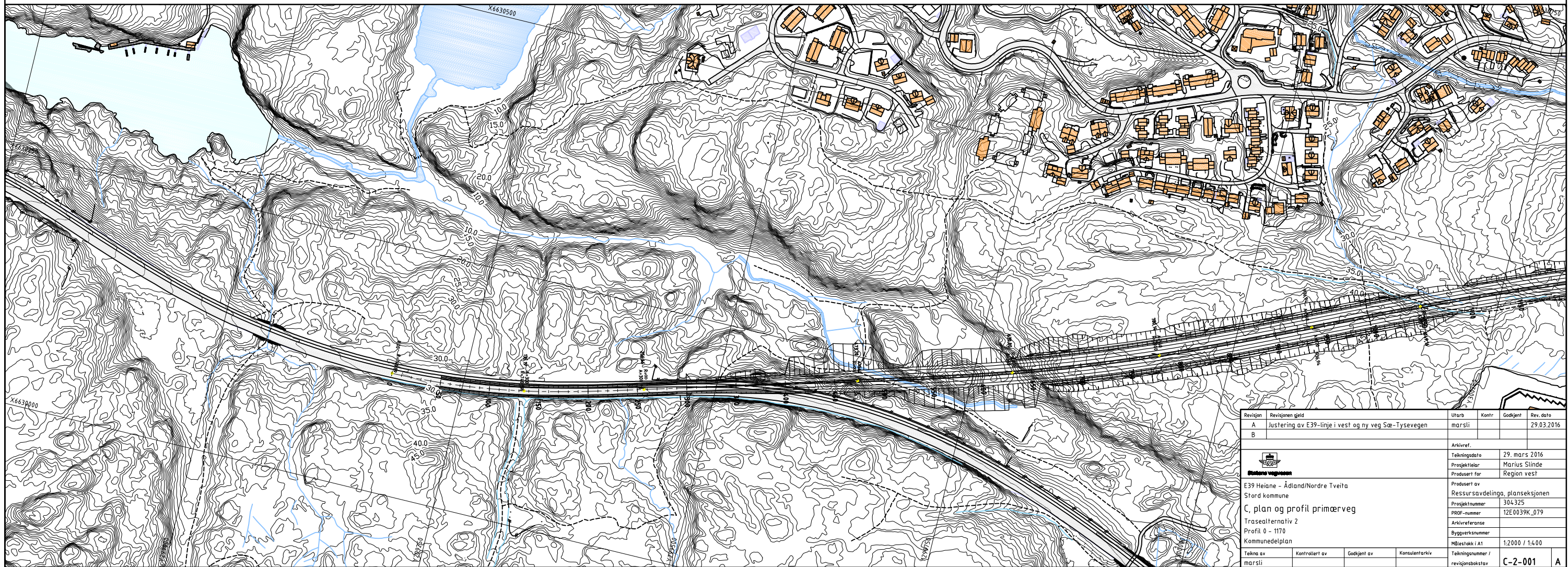
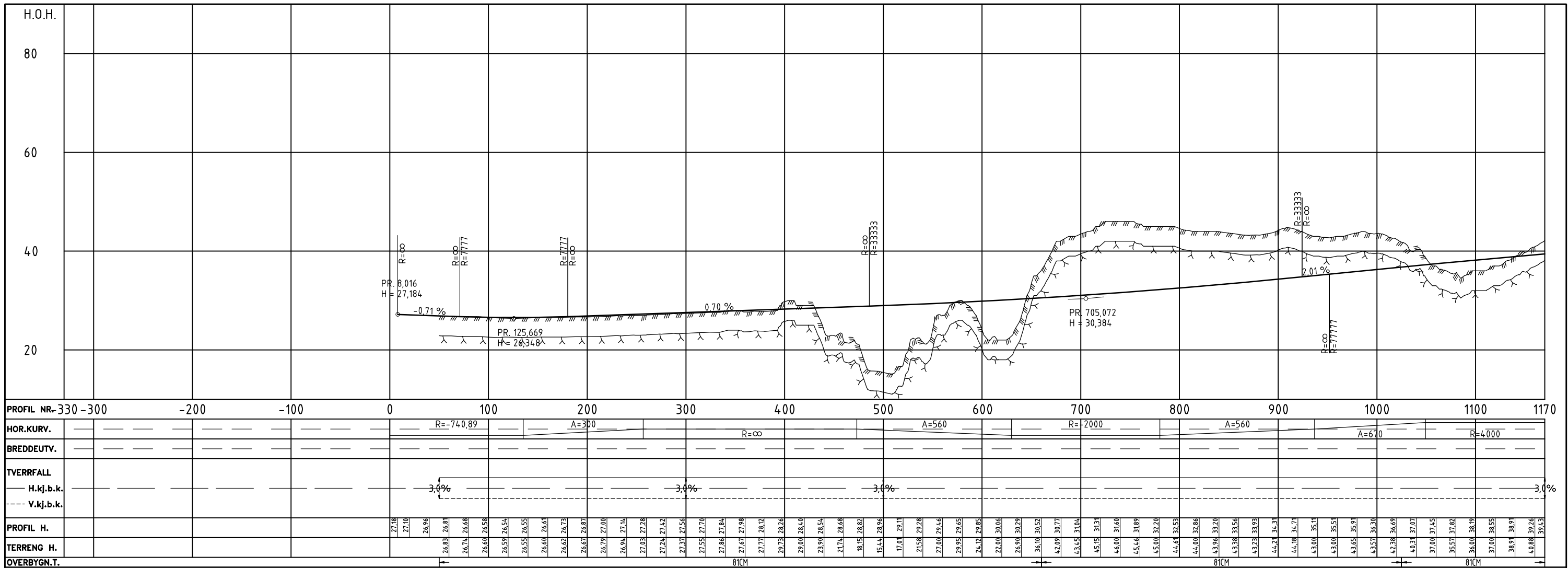

Revisjon	Revisjonen gjeld	Utara	Kontr	Godkjent	Rev. dato
A	Justering av E39-linje i vest og ny veg Sæ-Tysevegen				29.03.2016
B					

Arkiwert	
Tekningsdato	29. mars 2016
Prosjektør	Marius Slinde
Prosjekt for	Region vest
Prosjekt av	
Ressurssavdelinga, planseksjonen	
Prosjektnummer	304325
PROF-nummer	12E0039K_079
Arkiwertnummer	
Byggesaksnummer	
Målestokk i A1	1:2000 / 1:400
Tekna av	
marjoli	
Kontrollert av	
Godkjent av	
Konsulentarkiv	
Tekningsnummer / revisjonsboksstav	C-2-001 A

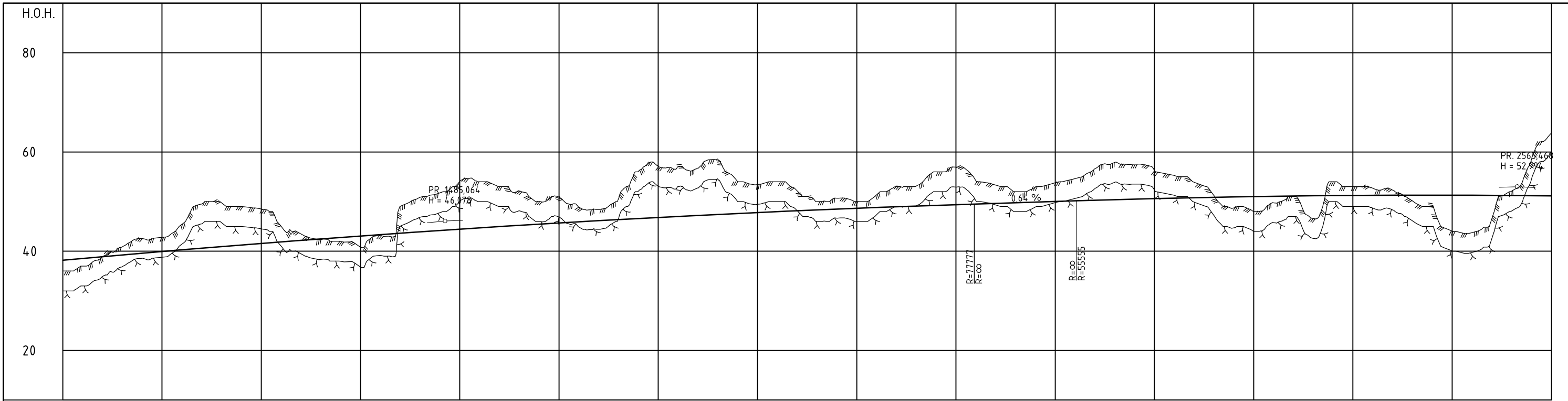

PROFIL NR.	1100	1200	1300	1400	1500	1600	1700	1800	1900	2000	2100	2200	2300	2400	2500	2600
HOR. KURV.					R=4000					A=670	A=400					R=1200
BREDEDEUTV.																
TVERRFALL																
H.k.j.b.k.											3.0%		5.6%			5.6%
V.k.j.b.k.																
PROFIL H.	37.00	38.55	40.08	41.76	43.57	45.51	47.58	49.77	52.07	54.46	56.93	59.48	62.11	64.81	67.56	70.34
TERRENG H.	36.00	38.19	39.91	41.61	43.48	45.42	47.42	49.56	51.83	54.24	56.78	59.45	62.15	64.88	67.64	70.43
OVERBYGN.T.	81CM	81CM	81CM	81CM	81CM	81CM	81CM	81CM	81CM	81CM	81CM	81CM	81CM	81CM	81CM	81CM

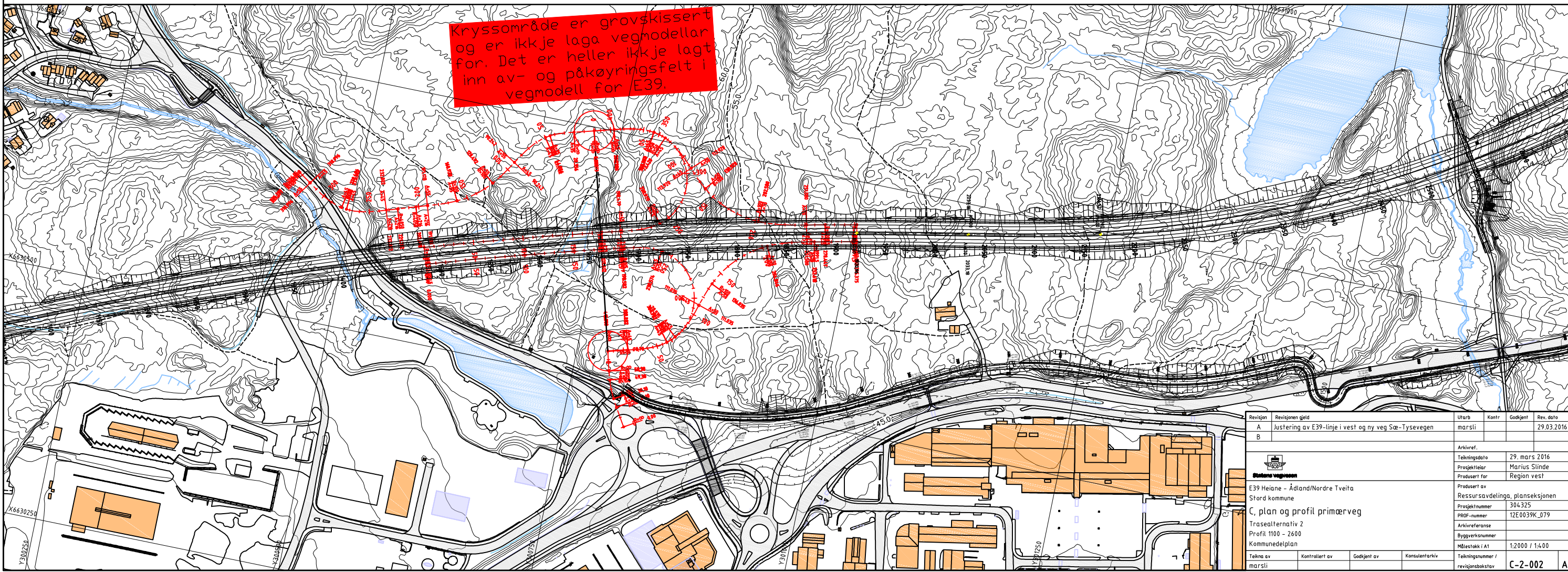

Revisjon	Revisjonen gjeld	Utarb	Kontr	Godkjent	Rev. dato
A	Justering av E39-linje i vest og ny veg Sæ-Tysevegen				29.03.2016
B					

		Arkivref.	
E39 Heiane - Ådland/Nordre Tveita		Tekningsdato	29. mars 2016
Stord kommune		Prosjektleder	Marius Stinde
C, plan og profil primærveg		Prosjekt for	Region vest
Trasealternativ 2		Prosjektnummer	304325
Profil 1100 - 2600		PROF-nummer	12E0039K_079
Kommunedelplan		Arkivreferanse	
		Byggesaksnummer	
		Målestokk i A1	1:2000 / 1:400
Tekna av	Kontrollert av	Godkjent av	Konsulentarkiv
marjoli			Tekningnummer / revisjonsboksnavn
			C-2-002 A

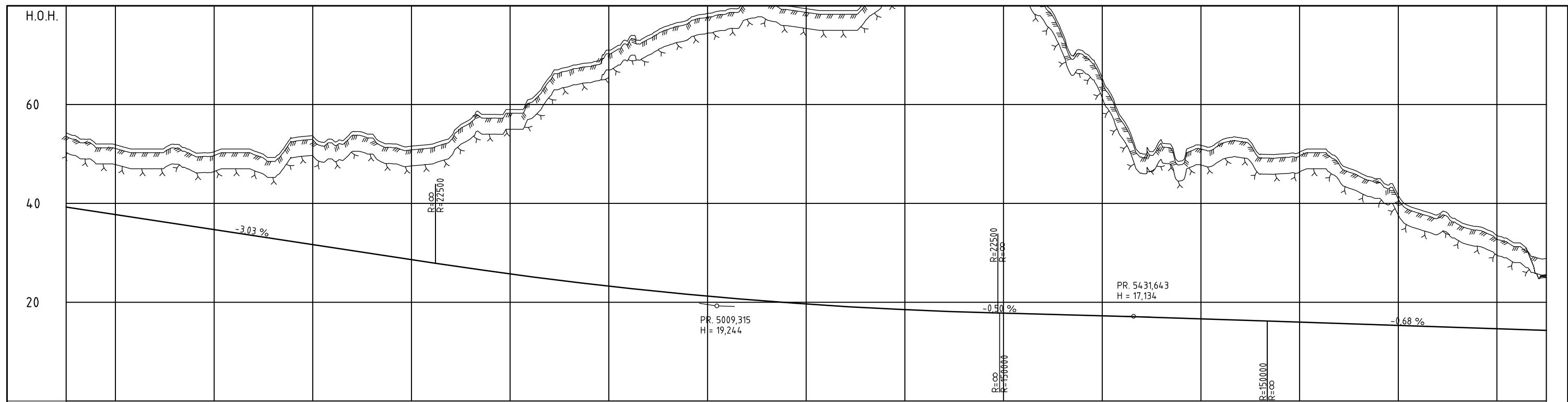

PROFIL NR. 4350	4400	4500	4600	4700	4800	4900	5000	5100	5200	5300	5400	5500	5600	5700	5800	5850																																																												
HOR. KURV.	R=∞		A=900		R=2700		A=900		A=565		R=-1700																																																																	
BREDEDEUTV.	-----																																																																											
TVERRFALL	-----																																																																											
H.kj.b.k.	-----																																																																											
V.kj.b.k.	-----																																																																											
PROFIL H.	39.74	38.74	38.33	37.73	36.51	35.29	35.30	34.69	34.09	33.68	32.87	32.27	31.66	31.05	30.45	29.84	29.23	28.63	28.02	27.42	26.84	26.27	25.72	25.19	24.68	24.18	23.71	23.25	22.80	22.38	21.97	21.59	21.22	20.86	20.53	20.21	19.91	19.63	19.37	19.12	18.89	18.68	18.49	18.31	18.16	18.02	17.90	17.79	17.69	17.59	17.48	17.37	17.28	17.14	17.02	16.90	16.78	16.65	16.53	16.39	16.26	16.12	15.99	15.85	15.72	15.58	15.44	15.31	15.17	15.04	14.90	14.76	14.63	14.49	14.36	14.28
TERRENG H.	53.16	52.03	51.85	51.00	51.00	51.92	50.35	50.45	51.00	50.64	49.26	53.25	53.64	52.86	54.48	54.00	52.05	51.59	51.96	53.55	57.11	57.99	59.00	61.07	65.55	67.69	68.42	71.00	73.24	73.97	75.95	77.08	78.43	79.22	81.25	81.17	79.98	79.40	79.00	79.00	80.96	84.13	85.17	87.05	89.36	89.23	88.00	87.39	84.94	81.22	74.32	70.90	65.38	57.24	50.09	52.70	48.58	51.74	52.70	53.27	49.86	50.00	50.38	51.00	48.68	46.29	45.00	41.63	38.82	37.72	36.58	35.33	33.51	32.00	25.78	
OVERBYGN.T.	-----																																																																											

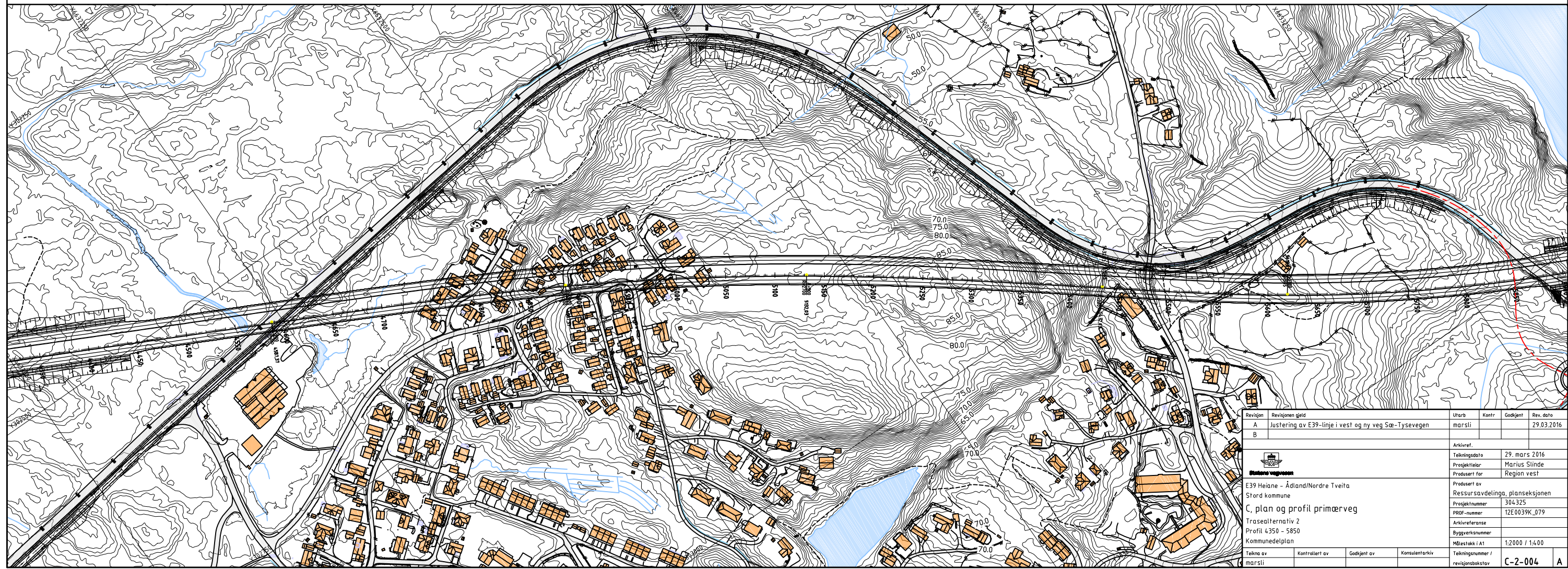

Revisjon	Revisjonen gjeld	Utarb	Kontr	Godkjent	Rev. dato
A	Justering av E39-linje i vest og ny veg Sae-Tysevegen				29.03.2016
B					
Arkivref.		Arkivref.			
Tegningsdato		29. mars 2016			
Prosjektleder		Marius Slinde			
Prosjekt for		Region vest			
Prosjekt av		Ressurssavdelinga, planseksjonen			
Prosjektnummer		304325			
PROF-nummer		12E0039K_079			
Arkivreferanse					
Byggesaksnummer					
Målestokk i A1		1:2000 / 1:400			
Tekna av	Kontrollert av	Godkjent av	Konsulentarkiv	Tegningsnummer / revisjonsboksnavn	
marjli				C-2-004 A	

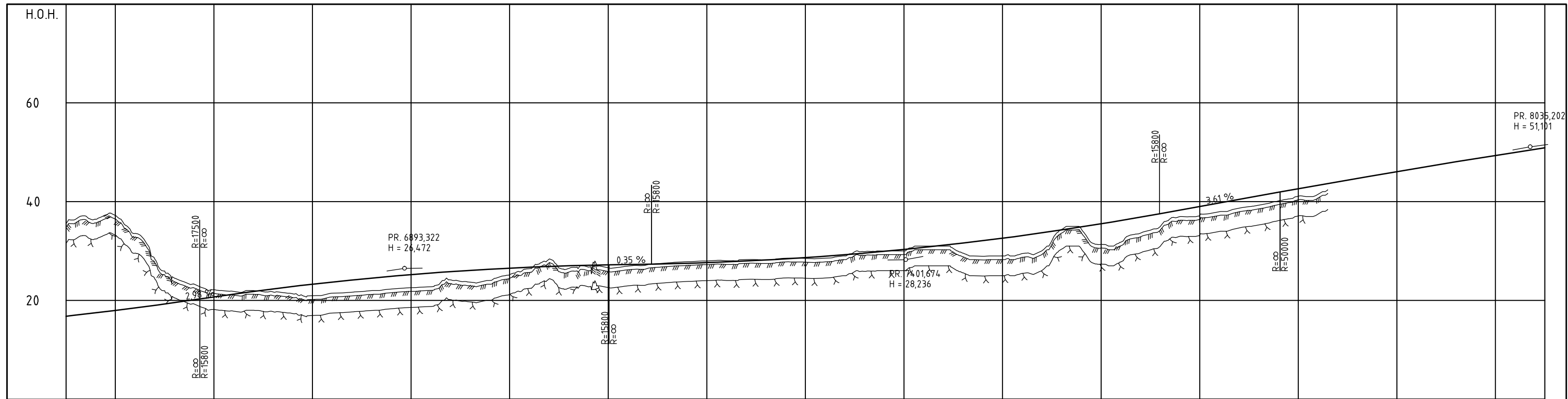

PROFIL NR	6550	6600	6700	6800	6900	7000	7100	7200	7300	7400	7500	7600	7700	7800	7900	8000	8050																																																										
HOR.KURV.	R=1700	A=565		R=∞			A=305		R=800			A=305		A=305		R=-800																																																											
BREDEDEUTV.																																																																											
TVERRFALL																																																																											
H.kj.b.k.	3,0%	3,0%	3,0%	3,0%	3,0%	3,0%	7,5%	7,5%	7,5%	7,5%	7,5%	7,5%	7,5%	0,0%	0,0%	4,2%	4,2%																																																										
V.kj.b.k.																																																																											
PROFIL H.	16,78	17,01	17,47	18,46	19,55	20,13	20,71	21,28	21,82	22,33	22,82	23,28	23,72	24,13	24,52	24,88	25,22	25,53	25,81	26,08	26,31	26,52	26,70	26,86	27,00	27,11	27,19	27,26	27,33	27,41	27,51	27,64	27,79	27,97	28,17	28,40	28,65	28,93	29,24	29,57	29,92	30,30	30,71	31,14	31,60	32,08	32,59	33,12	33,68	34,26	34,87	35,51	36,16	36,85	37,56	38,28	39,00	39,73	40,45	41,17	41,89	42,61	43,32	44,02	44,72	45,40	46,08	46,75	47,41	48,07	48,71	49,35	49,98	50,61	50,21
TERRENG H.	36,46	36,43	37,11	33,57	28,40	24,52	22,15	21,81	22,00	21,72	21,13	20,94	21,44	21,65	21,97	22,30	22,58	22,76	24,16	23,68	24,03	25,19	26,40	28,31	26,48	26,73	26,59	26,94	27,24	27,59	27,82	27,98	28,00	28,25	28,22	28,53	28,49	28,53	29,00	29,88	30,00	30,00	31,00	31,00	29,57	28,94	29,00	29,47	30,05	34,37	34,63	31,34	31,78	33,63	34,99	36,98	37,26	37,95	38,67	39,28	40,15	41,09	41,17	44,02	44,72	45,40	46,08	46,75	47,41	48,07	48,71	49,35	49,98	50,61	50,21
OVERBYGN.T.																																																																											

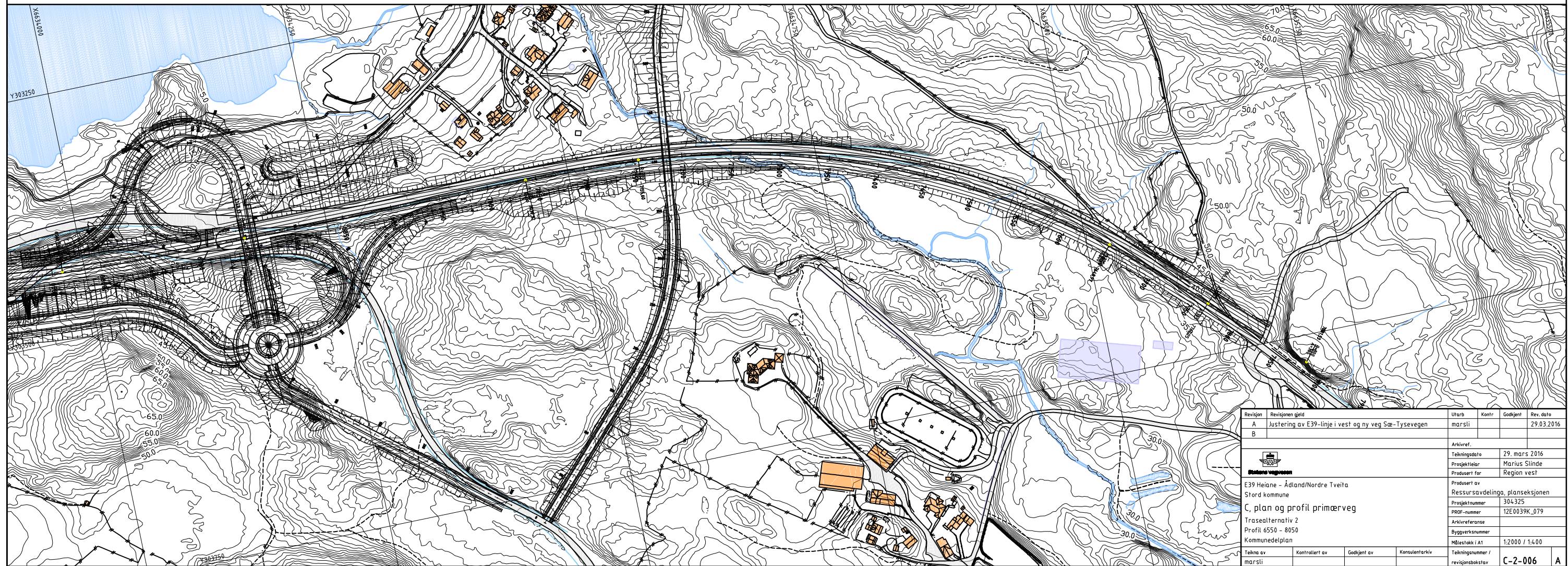

Revisjon	Revisjonen gjeld	Utarb	Kontr	Godkjent	Rev. data
A	Justering av E39-linje i vest og ny veg Sæ-Tysevegen	marsti			29.03.2016
B					
Arkivref.		Arkivref.			
Tegningsdato		29. mars 2016			
Prosjektleder		Marius Slinde			
Prosjekt for		Region vest			
Prosjekt av		Ressurssavdelinga, planseksjonen			
Prosjektnummer		304325			
PROF-nummer		12E0039K_079			
Arkivreferanse					
Byggesaksnummer					
Målestokk i A1		1:2000 / 1:400			
Tekna av	Kontrollert av	Godkjent av	Konsulentarkiv		
marsti			Tegningsnummer / revisjonsboks		
			C-2-006		

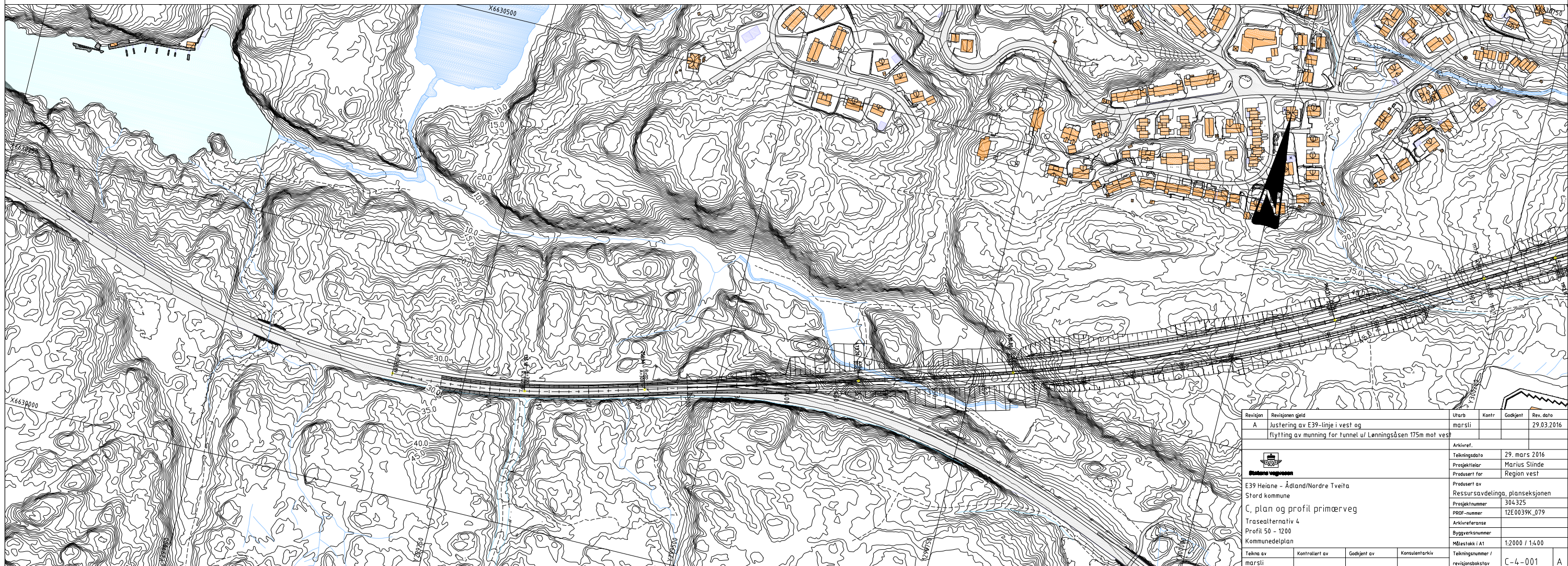
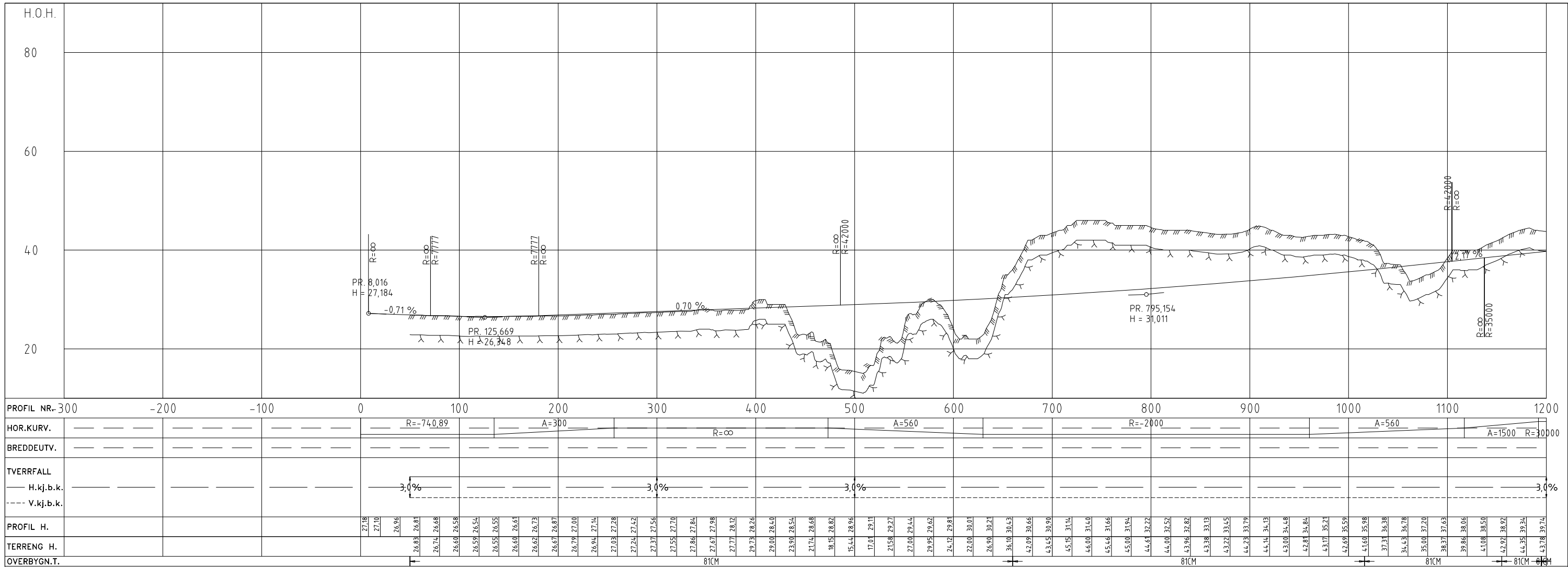

Revisjon	Revisjonen gjeld	Utlarb	Kontr	Godkjent	Rev. dato
A	Justering av E39-linje i vest og flytting av munning for tunnel ut Lønningsåsen 175m mot vest	marsti			29.03.2016
Arkivref. Tekningsdato: 29. mars 2016 Prosjektleder: Marius Slinde Produsert for: Region vest Produsert av: Ressurssavdelinga, planseksjonen Prosjektnummer: 304325 PROF-nummer: 12E0039K_079 Arkivreferanse: Byggesaksnummer: Målestokk i A1: 1:2000 / 1:400 Tekna av: marsli Kontrollert av: Godkjent av: Konsulentarkiv: Tekningsnummer / revisjonsboksstav: C-4-001 A					

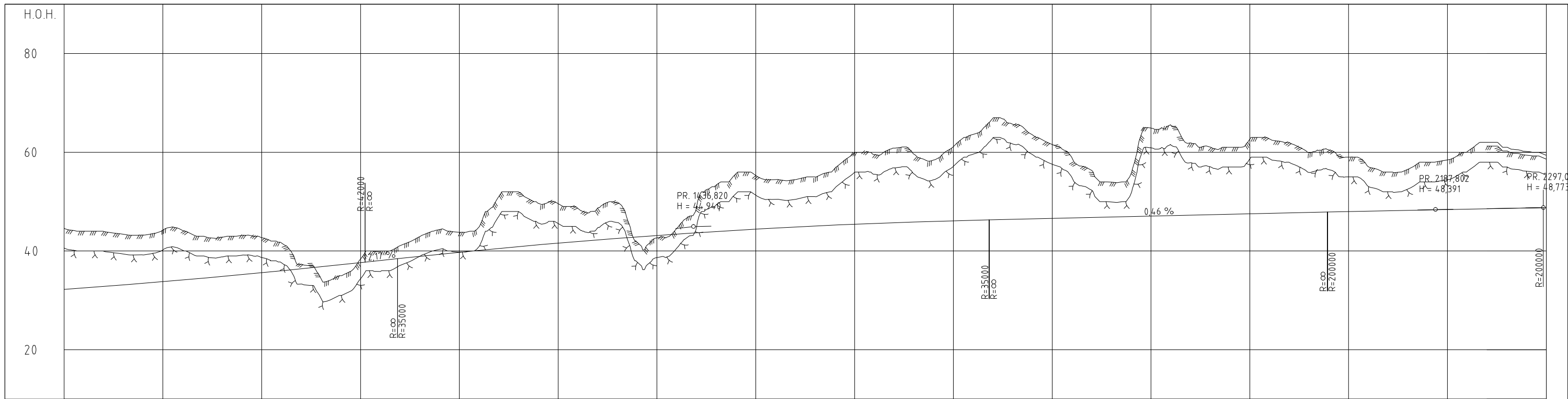

PROFIL NR.800	900	1000	1100	1200	1300	1400	1500	1600	1700	1800	1900	2000	2100	2200	2300																																																																																																																																							
HOR.KURV.	R=-2000		A=560		A=1500		R=30000			A=1500		A=670		R=-4000																																																																																																																																								
BREDEDEUTV.																																																																																																																																																						
TVERRFALL	H.kj.b.3.0%																																																																																																																																																					
	V.kj.b.k.																																																																																																																																																					
PROFIL H.	44.00	32.52	43.96	32.87	43.38	33.13	43.22	33.45	44.23	33.78	44.14	34.13	43.00	34.48	42.81	34.84	43.17	35.21	42.68	35.59	41.69	35.98	37.31	36.38	36.43	36.78	35.00	37.20	38.37	37.63	39.86	38.06	41.08	38.50	42.92	38.92	44.35	39.34	43.78	39.74	44.89	40.14	51.02	40.52	51.98	40.89	49.66	41.25	49.58	41.59	48.63	41.93	48.65	42.25	49.75	42.56	41.77	42.87	42.65	43.16	44.57	43.43	48.85	43.70	53.37	43.96	55.64	44.20	55.32	44.43	54.46	44.65	54.45	44.86	54.99	45.06	56.71	45.25	59.92	45.42	59.54	45.59	60.83	45.74	59.62	45.88	58.43	46.07	61.14	46.13	63.62	46.24	66.91	46.33	65.67	46.43	63.52	46.52	61.57	46.61	58.86	46.70	56.31	46.79	53.92	46.88	55.77	46.98	64.89	47.07	65.50	47.16	61.87	47.25	61.04	47.34	61.00	47.44	62.66	47.53	62.68	47.62	61.94	47.71	59.92	47.80	60.48	47.90	59.00	47.99	57.06	48.07	56.00	48.16	56.55	48.25	58.00	48.33	58.44	48.41	60.11	48.49	62.00	48.57	61.00	48.64	60.16	48.71	59.36	48.78
TERRENG H.	44.66	32.22	43.96	32.87	43.38	33.13	43.22	33.45	44.23	33.78	44.14	34.13	43.00	34.48	42.81	34.84	43.17	35.21	42.68	35.59	41.69	35.98	37.31	36.38	36.43	36.78	35.00	37.20	38.37	37.63	39.86	38.06	41.08	38.50	42.92	38.92	44.35	39.34	43.78	39.74	44.89	40.14	51.02	40.52	51.98	40.89	49.66	41.25	49.58	41.59	48.63	41.93	48.65	42.25	49.75	42.56	41.77	42.87	42.65	43.16	44.57	43.43	48.85	43.70	53.37	43.96	55.64	44.20	55.32	44.43	54.46	44.65	54.45	44.86	54.99	45.06	56.71	45.25	59.92	45.42	59.54	45.59	60.83	45.74	59.62	45.88	58.43	46.07	61.14	46.13	63.62	46.24	66.91	46.33	65.67	46.43	63.52	46.52	61.57	46.61	58.86	46.70	56.31	46.79	53.92	46.88	55.77	46.98	64.89	47.07	65.50	47.16	61.87	47.25	61.04	47.34	61.00	47.44	62.66	47.53	62.68	47.62	61.94	47.71	59.92	47.80	60.48	47.90	59.00	47.99	57.06	48.07	56.00	48.16	56.55	48.25	58.00	48.33	58.44	48.41	60.11	48.49	62.00	48.57	61.00	48.64	60.16	48.71	59.36	48.78
OVERBYGN.T.	81CM																																																																																																																																																					

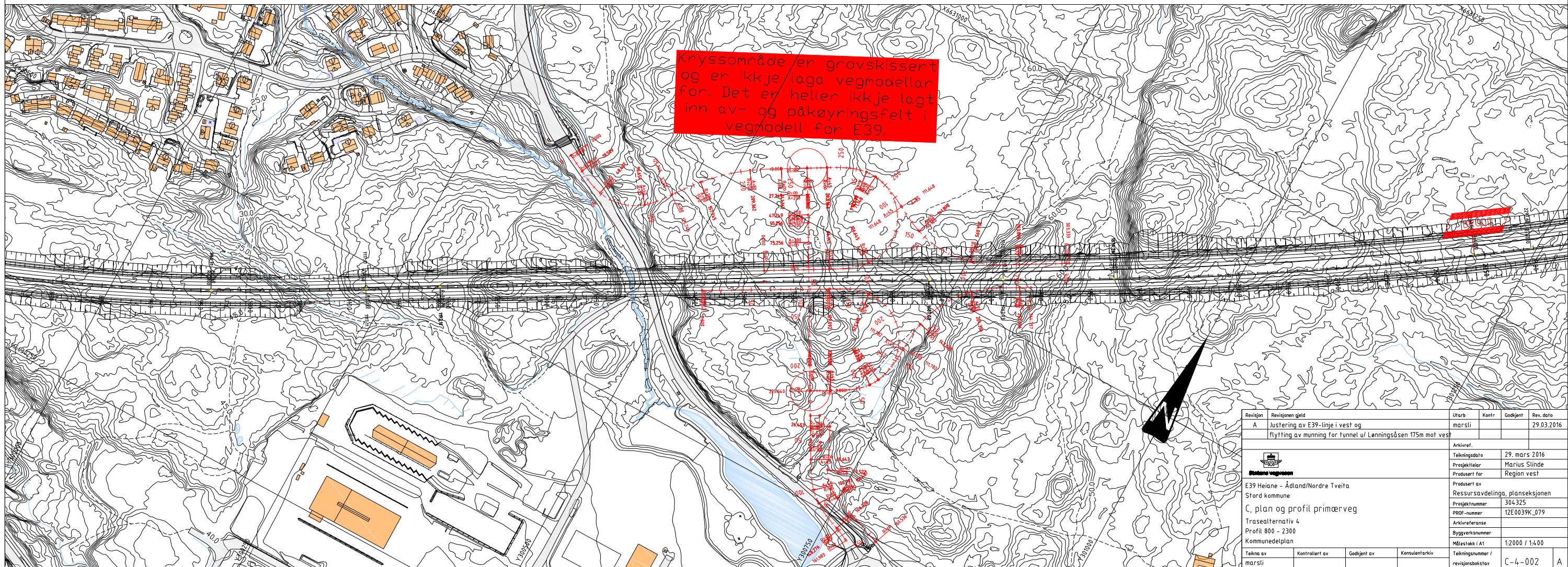

Revisjon	Revisjonen gjeld	Utarb	Kontr	Godkjent	Rev. data
A	Justering av E39-linje i vest og flytting av munning for tunnel ut Lønningsåsen 175m mot vest	marsti			29.03.2016
Arkivref.					
Tegningsdato		29. mars 2016			
Prosjektleder		Marius Slinde			
Prosjekt for		Region vest			
Prosjekt av		Ressursavdelinga, planseksjonen			
Prosjektnummer		304325			
PROF-nummer		12E0039K_079			
Arkivreferanse					
Byggesaksnummer					
Målestokk i A1		1:2000 / 1:400			
Tekna av	Kontrollert av	Godkjent av	Konsulentarkiv	Tegningsnummer / revisjonsboksstav	
marsti				C-4-002 A	

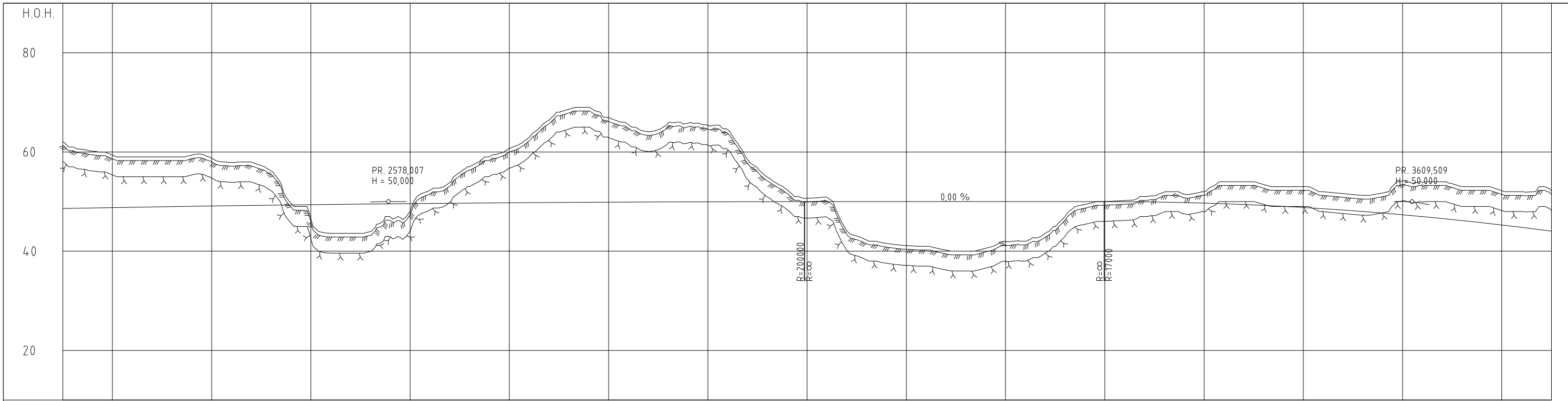

PROFIL NR	2250	2300	2400	2500	2600	2700	2800	2900	3000	3100	3200	3300	3400	3500	3600	3700	3750																																																					
HOR.KURV.	R=-4.000																A=670		R=∞																																																			
BREDEDEUTV.																																																																						
TVERRFALL	H.kj.b.3.0%																		3.0%																																																			
	V.kj.b.k.																																																																					
PROFIL H.	48.60	48.64	48.71	48.78	48.85	48.92	48.98	49.05	49.11	49.17	49.22	49.28	49.33	49.38	49.43	49.48	49.52	49.56	49.60	49.64	49.68	49.72	49.75	49.78	49.81	49.83	49.86	49.88	49.90	49.92	49.94	49.95	49.97	49.98	49.98	50.00	50.00	50.00	50.00	50.00	50.00	50.00	50.00	50.00	50.00	50.00	50.00	49.99	49.95	49.89	49.81	49.70	49.57	49.42	49.24	49.04	48.82	48.57	48.30	48.00	47.68	47.34	46.97	46.59	46.17	45.71	45.28	44.79	44.29	43.79
TERRENG H.	48.60	48.64	48.71	48.78	48.85	48.92	48.98	49.05	49.11	49.17	49.22	49.28	49.33	49.38	49.43	49.48	49.52	49.56	49.60	49.64	49.68	49.72	49.75	49.78	49.81	49.83	49.86	49.88	49.90	49.92	49.94	49.95	49.97	49.98	49.98	50.00	50.00	50.00	50.00	50.00	50.00	50.00	50.00	50.00	50.00	50.00	49.99	49.95	49.89	49.81	49.70	49.57	49.42	49.24	49.04	48.82	48.57	48.30	48.00	47.68	47.34	46.97	46.59	46.17	45.71	45.28	44.79	44.29	43.79	
OVERBYGN.T.	81CM																		81CM		81CM		81CM		81CM																																													

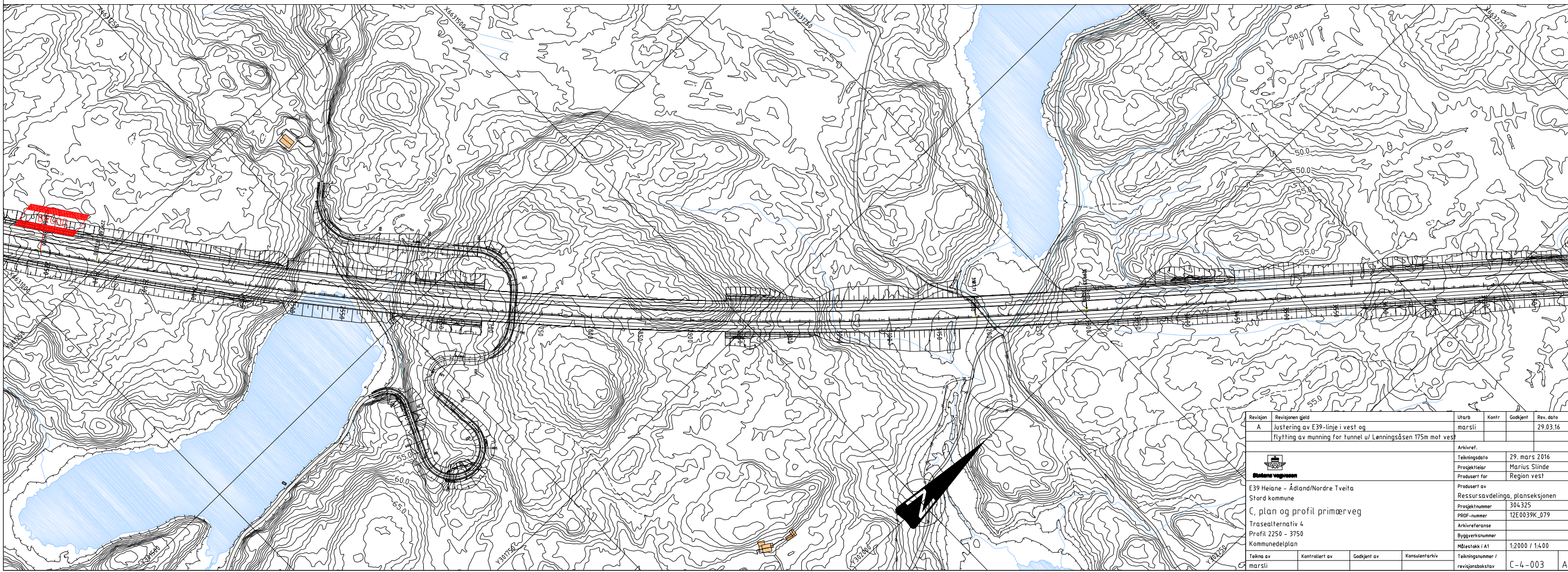

Revisjon	Revisjonen gjeld	Utarb.	Kontr.	Godkjent	Rev. dato
A	Justering av E39-linje i vest og flytting av munning for tunnel ut Lønningsåsen 175m mot vest	marssi			29.03.16
<p>Bakken vagnross</p> E39 Heiane - Ådland/Nordre Tveita Stord kommune C, plan og profil primærveg Trasealternativ 4 Profil 2250 - 3750 Kommunedelplan					
Tekningsdato: 29. mars 2016 Prosjektleder: Marius Slinde Produsert for: Region vest Produsert av: Ressursavdelinga, planseksjonen Prosjektnummer: 304325 PROF-nummer: 12E0039K_079 Arkivreferanse: Byggesaksnummer Målestokk: i A1: 1:2000 / 1:400 Tekningsnummer / revisjonsbokstav: C-4-003 A			Arkivref.: Tekningsdato: 29. mars 2016 Prosjektleder: Marius Slinde Produsert for: Region vest Produsert av: Ressursavdelinga, planseksjonen Prosjektnummer: 304325 PROF-nummer: 12E0039K_079 Arkivreferanse: Byggesaksnummer Målestokk: i A1: 1:2000 / 1:400 Tekningsnummer / revisjonsbokstav: C-4-003 A		
Tekna av	Kontrollert av	Godkjent av	Konsulentarkiv		

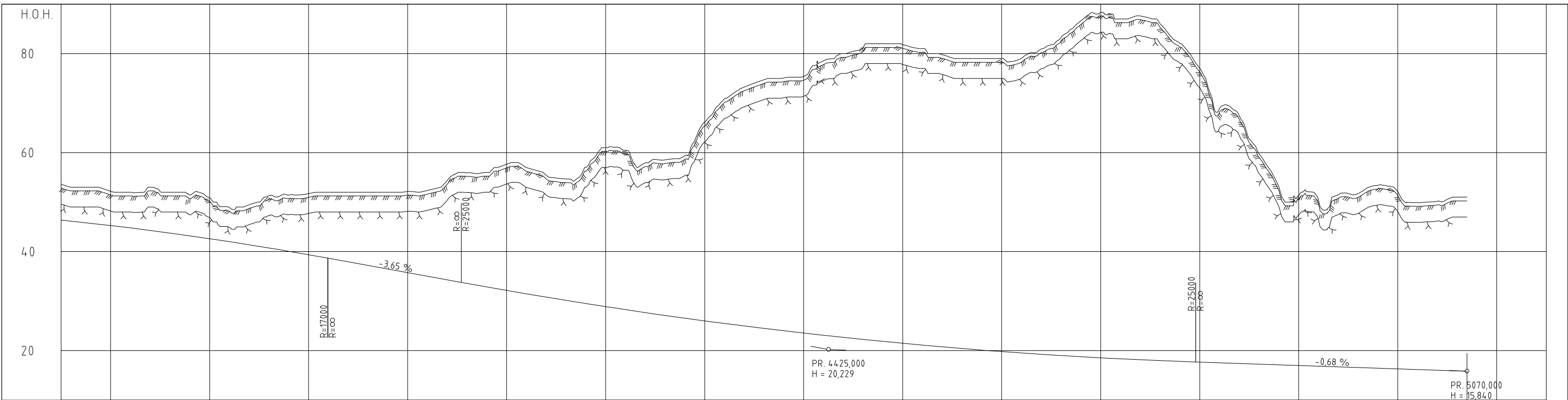

PROFIL NR	3650																																																																																																																																																																																																																						
HOR. KURV.	R=∞																																																																																																																																																																																																																						
BREIDDEUTV.	A=565																																																																																																																																																																																																																						
TVERRFALL	H.kj.b.k. 3,0%																																																																																																																																																																																																																						
	V.kj.b.k. 3,2%																																																																																																																																																																																																																						
PROFIL H.	46,38	46,17	45,74	45,28	44,79	44,29	43,76	43,20	42,63	42,02	38,67	37,93	37,20	36,47	35,74	35,01	34,28	33,55	32,84	32,14	31,45	30,78	30,13	29,49	28,87	28,26	27,67	27,10	26,54	26,00	25,48	24,97	24,48	24,00	23,54	23,09	22,66	22,25	21,85	21,47	21,11	20,76	20,43	20,11	19,81	19,52	19,25	19,00	18,76	18,54	18,34	18,15	17,98	17,82	17,68	17,54	17,41	17,27	17,13	17,00	16,86	16,72	16,59	16,45	16,32	16,18	16,04	15,91	15,84																																																																																																																																																		
TERRENG H.	53,00	52,00	52,00	52,00	51,46	50,88	48,89	49,65	51,32	51,45	51,71	52,00	52,00	52,00	52,16	52,36	52,58	52,81	53,05	53,29	53,53	53,77	54,01	54,25	54,49	54,73	54,97	55,21	55,45	55,69	55,93	56,17	56,41	56,65	56,89	57,13	57,37	57,61	57,85	58,09	58,33	58,57	58,81	59,05	59,29	59,53	59,77	60,01	60,25	60,49	60,73	60,97	61,21	61,45	61,69	61,93	62,17	62,41	62,65	62,89	63,13	63,37	63,61	63,85	64,09	64,33	64,57	64,81	65,05	65,29	65,53	65,77	66,01	66,25	66,49	66,73	66,97	67,21	67,45	67,69	67,93	68,17	68,41	68,65	68,89	69,13	69,37	69,61	69,85	70,09	70,33	70,57	70,81	71,05	71,29	71,53	71,77	72,01	72,25	72,49	72,73	72,97	73,21	73,45	73,69	73,93	74,17	74,41	74,65	74,89	75,13	75,37	75,61	75,85	76,09	76,33	76,57	76,81	77,05	77,29	77,53	77,77	78,01	78,25	78,49	78,73	78,97	79,21	79,45	79,69	79,93	80,17	80,41	80,65	80,89	81,13	81,37	81,61	81,85	82,09	82,33	82,57	82,81	83,05	83,29	83,53	83,77	84,01	84,25	84,49	84,73	84,97	85,21	85,45	85,69	85,93	86,17	86,41	86,65	86,89	87,13	87,37	87,61	87,85	88,09	88,33	88,57	88,81	89,05	89,29	89,53	89,77	90,01	90,25	90,49	90,73	90,97	91,21	91,45	91,69	91,93	92,17	92,41	92,65	92,89	93,13	93,37	93,61	93,85	94,09	94,33	94,57	94,81	95,05	95,29	95,53	95,77	96,01	96,25	96,49	96,73	96,97	97,21	97,45	97,69	97,93	98,17	98,41	98,65	98,89	99,13	99,37	99,61	99,85	100,09
OVERBYGN.T.	81CM																																																																																																																																																																																																																						

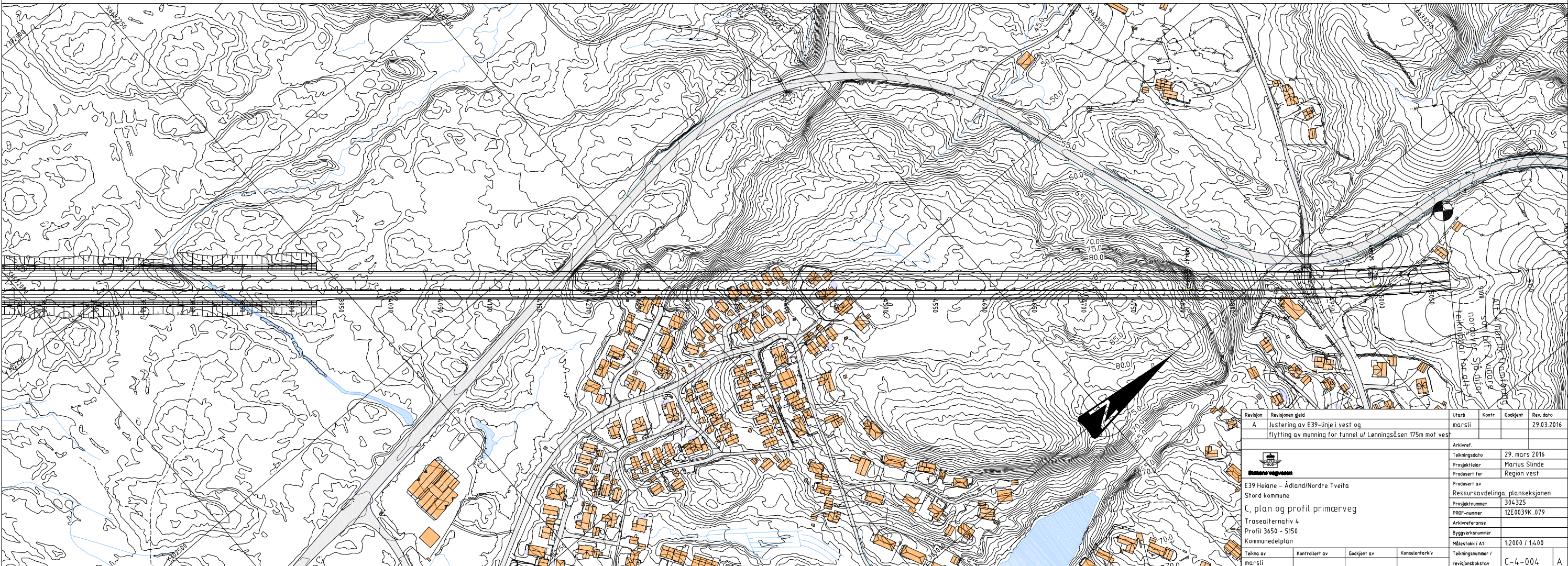

Revisjon	Revisjonen gjeld	Utarb	Kontr	Godkjent	Rev. dato
A	Justering av E39-linje i vest og flytting av munning for tunnel ul Lønningsåsen 175m mot vest	marstil			29.03.2016
Arkivref. Tekningsdato: 29. mars 2016 Prosjektleder: Marius Slindre Produsert for: Region vest Produsert av: Ressursavdeling, planseksjonen Prosjektnummer: 304325 PROF-nummer: 12E0039K_079 Arkivreferanse: Byggesaksnummer: Målestokk i A1: 1:2000 / 1:400					
Tekna av marstil	Kontrollert av	Godkjent av	Konsulentarkiv	Tekningsnummer / revisjonsboksstav	C-4-004 A

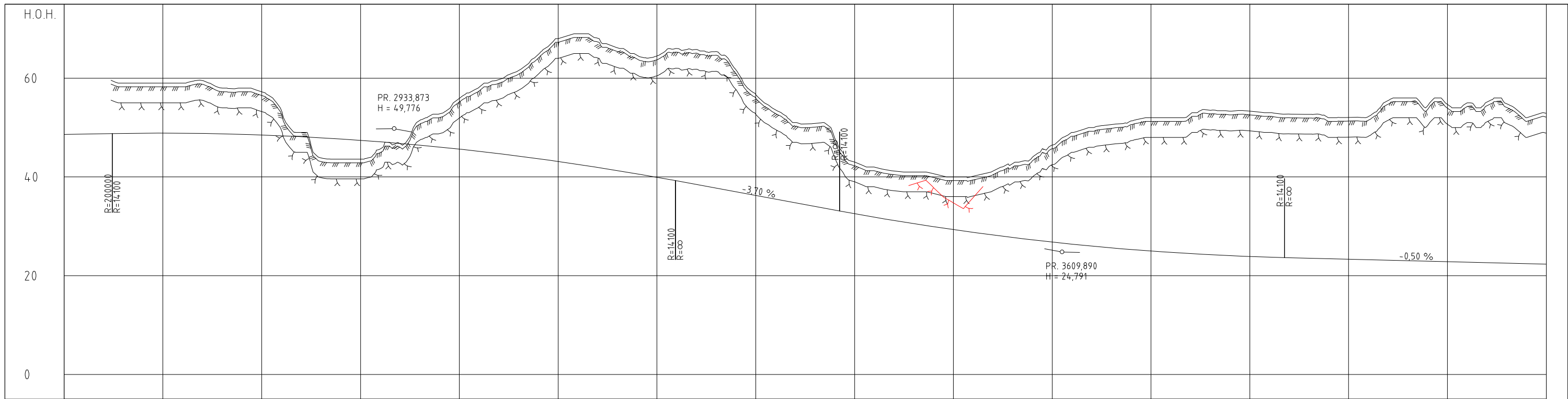

PROFIL NR	2600	2700	2800	2900	3000	3100	3200	3300	3400	3500	3600	3700	3800	3900	4000	4100
HOR.KURV.	R=-4000															
BREDEDEUTV.	A=670															
TVERRFALL	R=-13100															
H.kj.b.k.	3,0%															
V.kj.b.k.	3,0%															
PROFIL H.	48,60	48,68	48,75	48,81	48,85	48,87	48,89	48,90	48,91	48,92	48,93	48,94	48,95	48,96	48,97	48,98
TERRENG H.	59,00	59,00	59,00	59,00	59,00	59,00	59,00	59,00	59,00	59,00	59,00	59,00	59,00	59,00	59,00	59,00
OVERBYGN.T.	81CM															

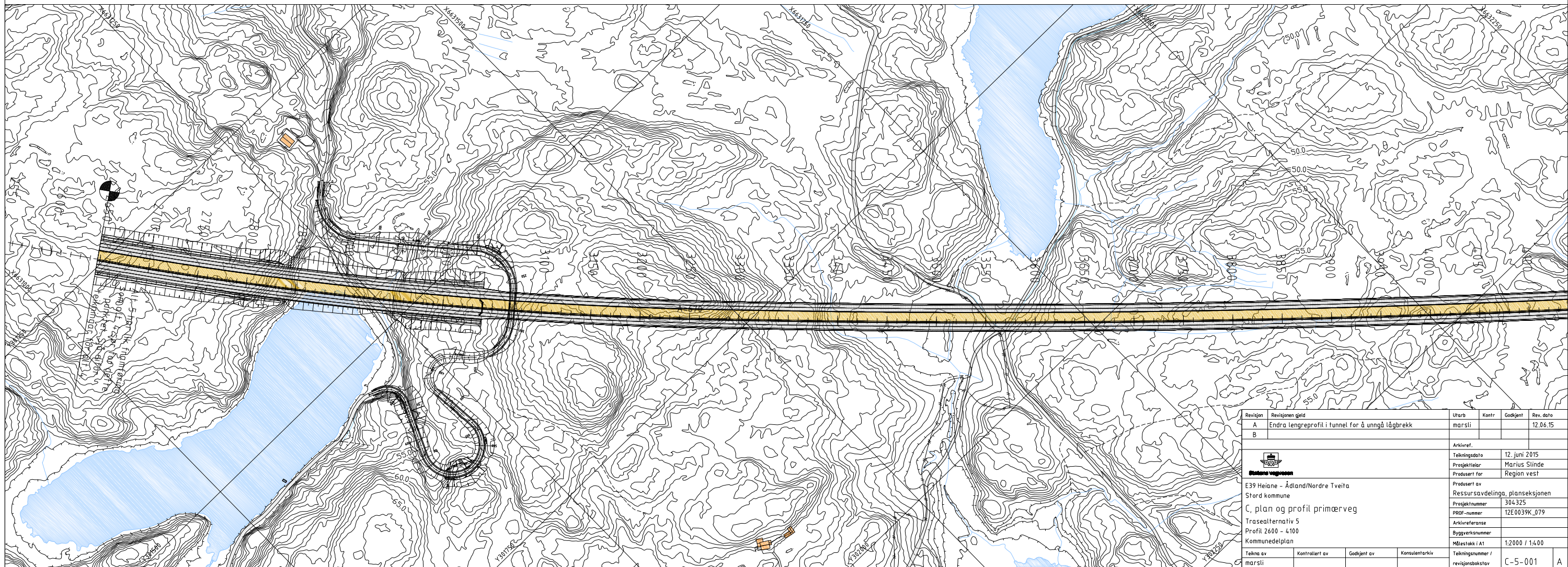

Revisjon	Revisjonen gjeld	Utarb	Kontr	Godkjent	Rev. dato
A	Endra lengreprofil i tunnel for å unngå lågbrekk		mar		12.06.15
B					
E39 Heiane - Ådland/Nordre Tveita		Arkivref.			
Stord kommune		Tegningsdato 12. juni 2015			
C, plan og profil primærveg		Prosjektør Marius Stinde			
Trasealternativ 5		Prosjekt for Region vest			
Profil 2600 - 4100		Prosjekt av Ressurssavdelinga, planseksjonen			
Kommunedelplan		Prosjektnummer 304325			
		PROF-nummer 12E0039K_079			
		Arkivreferanse			
		Byggesaksnummer			
		Målestokk i A1 1:2000 / 1:400			
Tekna av	Kontrollert av	Godkjent av	Konsulentarkiv		Tekningnummer / revisjonsboksnavn
mar					C-5-001 A

Alternativ 1

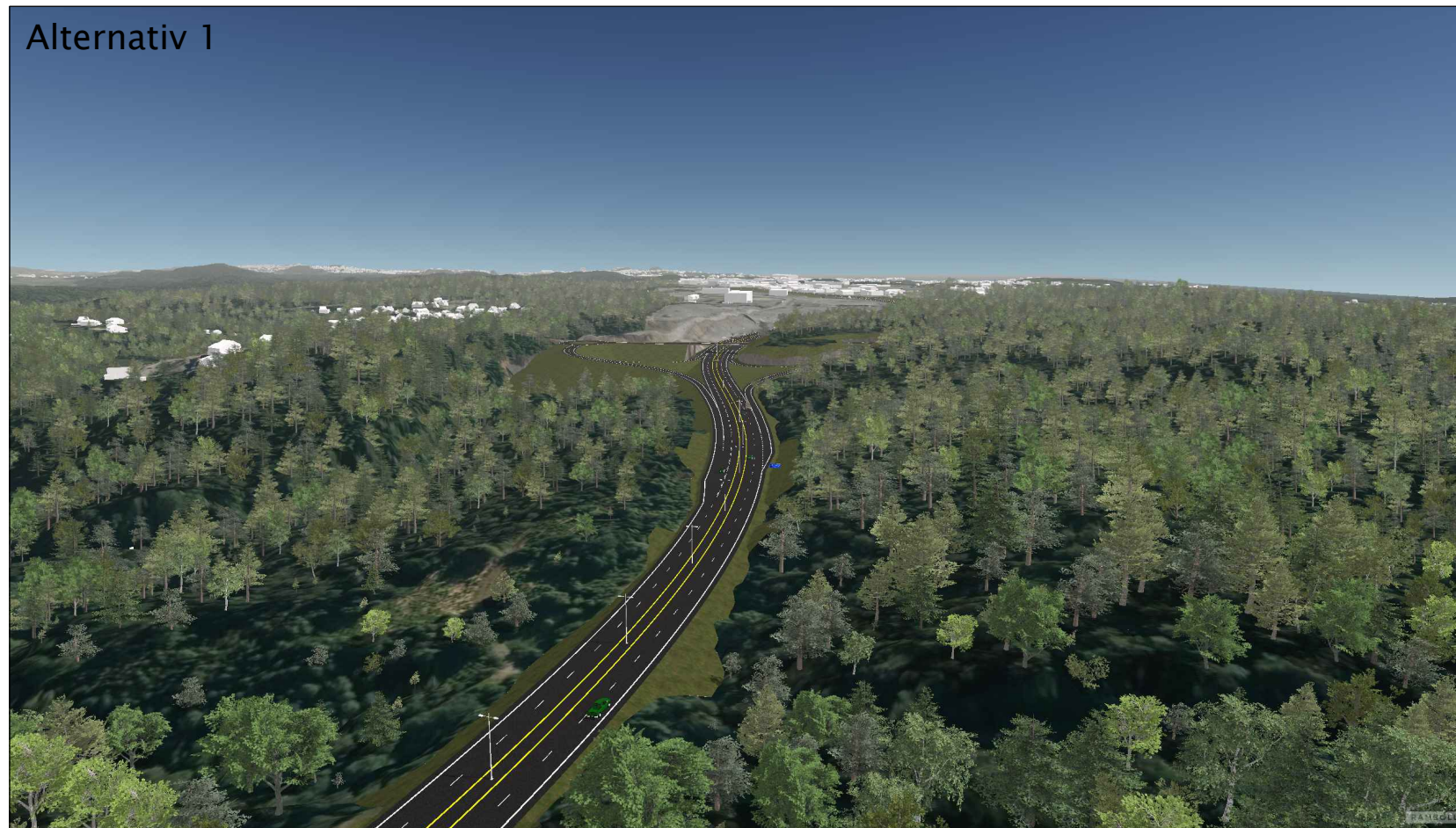

Alternativ 2 (marginalt ulikt alternativ 4 og 5 i dette området)



Revisjon	Revisjonen gjeld	Utarb	Kontr	Godkjent	Rev. dato
A					
B					
		Arkivref.			
		Tekningsdato		21. oktober 2015	
		Prosjektleder		Marius Stinde	
		Produsert for		Region vest	
		Produisert av			
		Ramboll Norge AS			
		Prosjektnummer		304325	
		PROF-nummer		12E0039K_079	
		Arkivreferanse			
		Byggesaksnummer			
		Målestokk i A1			
Kommunedelplan					
Tekna av	Kontrollert av	Godkjent av	Konsulentarkiv	Tekningsnummer / revisjonsbøksnavn	
				T-001	



Revisjon	Revisjonen gjeld	Utarb	Kontr	Godkjent	Rev. dato
A					
B					
		Arkivref.			
		Tekningsdato		21. oktober 2015	
		Prosjektleder		Marius Slinde	
		Produsert for		Region vest	
E39 Heiane - Ådland/Nordre Tveita		Produsert av			
Stord kommune		Ramboll Norge AS			
		Prosjektnummer		304325	
		PROF-nummer		12E0039K_079	
		Arkivreferanse			
		Byggesaksnummer			
		Målestokk i A1			
Tegna av		Kontrollert av		Godkjent av	
		Konsulentarkiv		Tekningsnummer /	
		revisjonsboksnavn		T-002	



Revisjon	Revisjonen gjeld	Utarb	Kontr	Godkjent	Rev. dato
A					
B					
		Arkivref.			
		Tekningsdato		21. oktober 2015	
		Prosjektleder		Marius Slinde	
		Prosjekt for		Region vest	
E39 Heiane - Ådland/Nordre Tveita Stord kommune		Prosjekt av Ramboll Norge AS			
		Prosjektnummer		304325	
		PROF-nummer		12E0039K_079	
T, visualisering		Arkivreferanse			
Illustrasjon av mogeleg vegframføring ved austlege delar av Heiane		Byggesaksnummer			
Alternativ 4 og 5		Målestokk i A1			
Kommunedelplan					
Tekna av	Kontrollert av	Godkjent av	Konsulentarkiv	Tekningsnummer / revisjonsbøksstav	
				T-003	



Revisjon	Revisjonen gjeld	Utarb	Kontr	Godkjent	Rev. dato
A					
B					
		Arkivref.			
		Tekningsdato		21. oktober 2015	
		Prosjektleder		Marius Stinde	
		Produsert for		Region vest	
		Produisert av			
		Ramboll Norge AS			
		Prosjektnummer		304325	
		PROF-nummer		12E0039K_079	
		Arkivreferanse			
		Byggesaksnummer			
		Målestokk i A1			
		Tegningsnummer / revisjonsbøksnavn			
Tekna av	Kontrollert av	Godkjent av	Konsulentarkiv	T-004	



Revisjon	Revisjonen gjeld	Utarb	Kontr	Godkjent	Rev. dato
A					
B					
		Arkivref.			
		Tekningsdato		21. oktober 2015	
		Prosjektleder		Marius Stinde	
		Produsert for		Region vest	
E39 Heiane - Ådland/Nordre Tveita Stord kommune		Produsert av Ramboll Norge AS			
		Prosjektnummer		304325	
		PROF-nummer		12E0039K_079	
		Arkivreferanse			
		Byggesaksnummer			
		Målestokk i A1			
Tekna av	Kontrollert av	Godkjent av	Konsulentarkiv	Tekningsnummer / revisjonsbøksnavn	
				T-005	

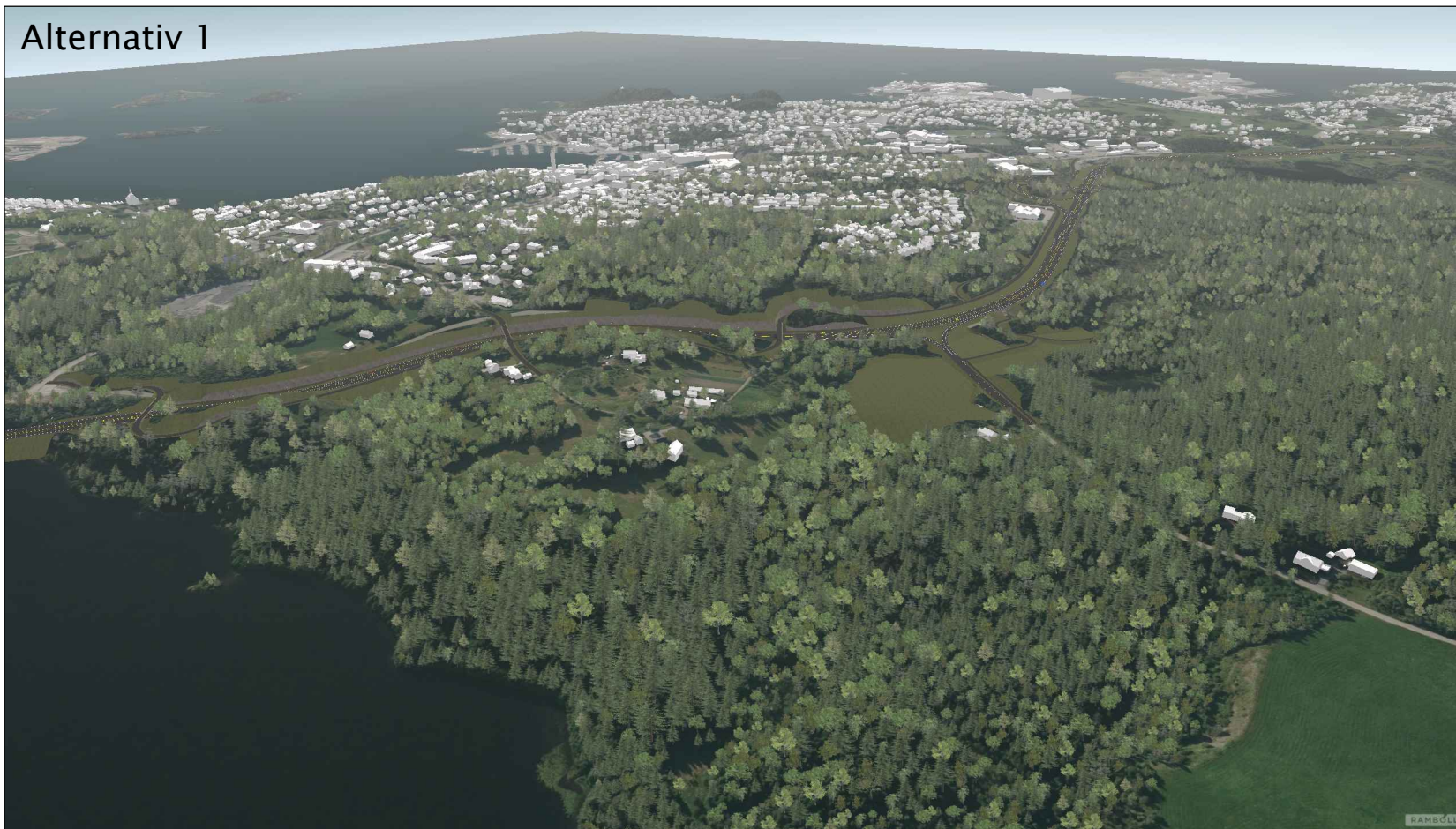

Revisjon	Revisjonen gjeld	Utarb	Kontr	Godkjent	Rev. dato
A					
B					
		Arkivref.			
		Tekningsdato		21. oktober 2015	
		Prosjektleder		Marius Stinde	
		Produsert for		Region vest	
		Produisert av			
		Ramboll Norge AS			
		Prosjektnummer		304325	
		PROF-nummer		12E0039K_079	
		Arkivreferanse			
		Byggesaksnummer			
		Målestokk i A1			
		Tegningsnummer / revisjonsboksnavn			
Tekna av	Kontrollert av	Godkjent av	Konsulentarkiv	T-006	

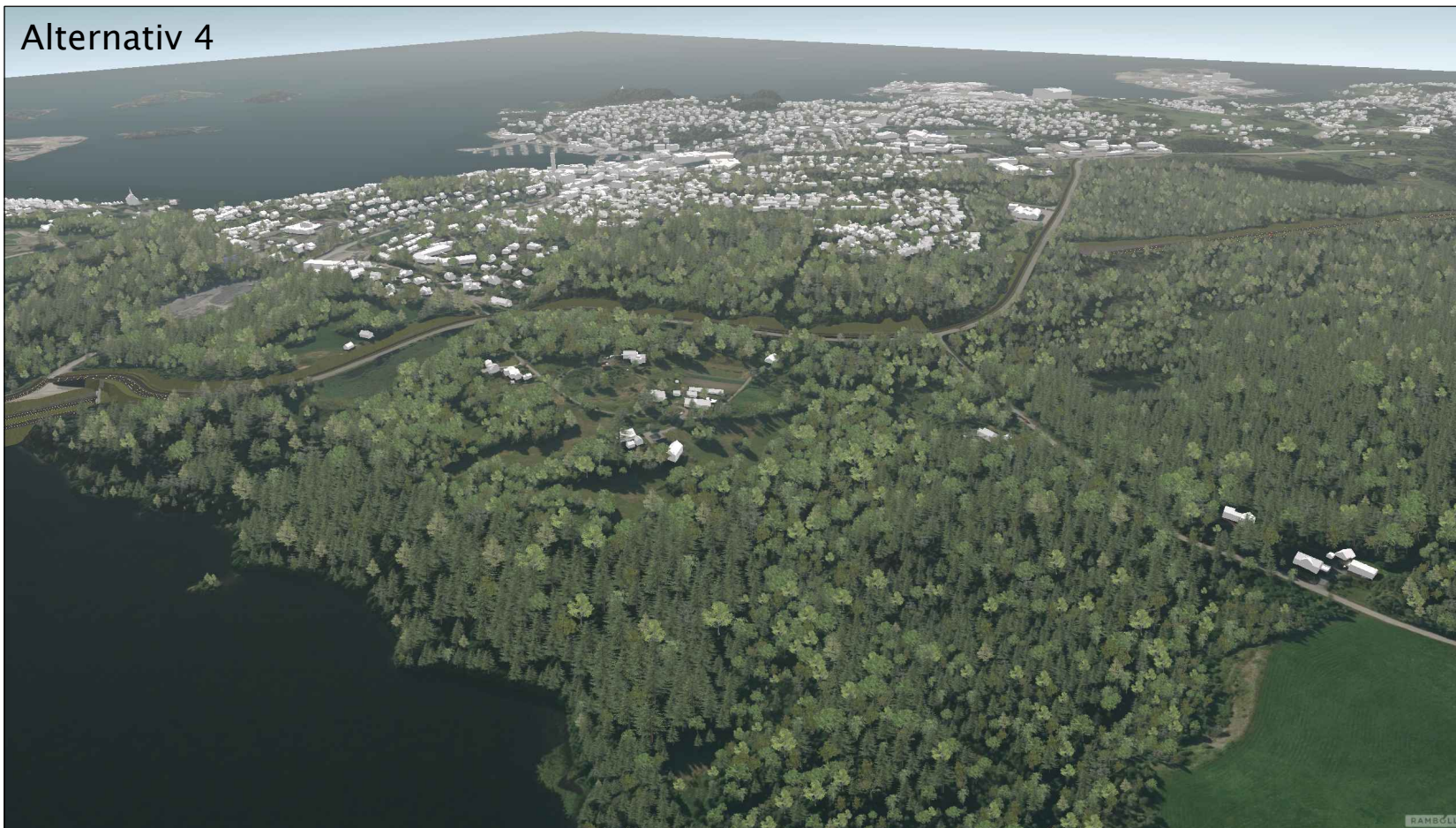

Revisjon	Revisjonen gjeld	Utarb	Kontr	Godkjent	Rev. dato
A					
B					
		Arkivref.			
		Tekningsdato		21. oktober 2015	
		Prosjektleder		Marius Stinde	
		Produsert for		Region vest	
		Produisert av			
		Ramboll Norge AS			
		Prosjektnummer		304325	
		PROF-nummer		12E0039K_079	
		Arkivreferanse			
		Byggesaksnummer			
		Målestokk i A1			
Tekna av	Kontrollert av	Godkjent av	Konsulentarkiv	Tekningsnummer / revisjonsbøksnavn	
				T-007	



Revisjon	Revisjonen gjeld	Utarb	Kontr	Godkjent	Rev. dato
A					
B					
		Arkivref.			
		Tekningsdato		21. oktober 2015	
		Prosjektleder		Marius Stinde	
		Produsert for		Region vest	
E39 Heiane - Ådland/Nordre Tveita Stord kommune		Produsert av Ramboll Norge AS			
		Prosjektnummer		304325	
		PROF-nummer		12E0039K_079	
		Arkivreferanse			
		Byggesaksnummer			
		Målestokk i A1			
Tekna av	Kontrollert av	Godkjent av	Konsulentarkiv	Tekningsnummer / revisjonsbøksstav	
				T-008	